

6. มีความรู้และความเข้าใจในสาระสำคัญของศาสตร์ทางวิชาชีพการพยาบาลและการผดุงครรภ์อย่างกว้างขวางและเป็นระบบ (2.2)
7. มีความรู้และความเข้าใจในระบบสุขภาพของประเทศและปัจจัยที่มีผลต่อระบบสุขภาพ (2.3)
8. มีความรู้และความเข้าใจกฎหมายวิชาชีพและกฎหมายที่เกี่ยวข้อง หลักจริยธรรม จรรยาบรรณ และสิทธิผู้ป่วย (2.6)
9. สามารถสืบค้นข้อมูลจากแหล่งข้อมูลที่หลากหลาย วิเคราะห์และเลือกใช้ข้อมูลในการอ้างอิงเพื่อพัฒนาความรู้และแก้ไขปัญหาอย่างสร้างสรรค์ (3.1)
10. สามารถคิดอย่างเป็นระบบ คิดสร้างสรรค์ คิดอย่างมีวิจารณญาณเพื่อหาแนวทางใหม่ในการแก้ไขปัญหาการปฏิบัติงาน และบอกถึงผลกระทบจากการแก้ไขปัญหา (3.2)
11. สามารถใช้กระบวนการทางวิทยาศาสตร์ ทักษะการวิจัย และนวัตกรรมในการแก้ไขปัญหาและการศึกษาปัญหาทางสุขภาพ (3.3)
12. มีปฏิสัมพันธ์อย่างสร้างสรรค์กับผู้รับบริการ ผู้ร่วมงาน และผู้ที่เกี่ยวข้อง (4.1)
13. สามารถทำงานเป็นทีมในบทบาทผู้นำและสมาชิกทีมในบริบทหรือสถานการณ์ที่หลากหลาย (4.2)
14. สามารถแสดงความคิดเห็นของตนเองอย่างเป็นเหตุเป็นผล เคารพในความคิดเห็นของผู้อื่น (4.3)
15. แสดงออกถึงการมีส่วนร่วมในการพัฒนาวิชาชีพและสังคมอย่างต่อเนื่อง (4.4)
16. สามารถสื่อสารด้วยภาษาไทยและ/ หรือภาษาอังกฤษได้อย่างมีประสิทธิภาพ (5.2)
17. สามารถใช้เทคโนโลยีสารสนเทศได้อย่างมีประสิทธิภาพและมีจริยธรรม (5.3)
18. สามารถสื่อสารเพื่อให้ผู้รับบริการได้รับบริการสุขภาพอย่างปลอดภัย (5.4)
19. สามารถปฏิบัติการพยาบาลและการผดุงครรภ์อย่างเป็นองค์รวม เพื่อความปลอดภัยของผู้รับบริการ ภายใต้หลักฐานเชิงประจักษ์ กฎหมาย และจรรยาบรรณวิชาชีพ (6.1)
20. สามารถใช้กระบวนการพยาบาลในการปฏิบัติการพยาบาลและการผดุงครรภ์ (6.2)
21. ปฏิบัติการพยาบาลและการผดุงครรภ์ด้วยความเมตตา กรุณา และเอื้ออาทร โดยคำนึงถึงสิทธิผู้ป่วยและความหลากหลายทางวัฒนธรรม (6.3)
22. สามารถปฏิบัติทักษะการพยาบาลในสถานการณ์จำลองและในสถานการณ์จริงได้ (6.4)

อาจารย์ผู้รับผิดชอบรายวิชา

อาจารย์ ยงยุทธ บรรจง พย.ม. (การพยาบาลเวชปฏิบัติชุมชน)

อาจารย์นิเทศประสบการณ์ภาคสนาม

ชื่ออาจารย์ผู้สอน	หลักสูตรที่สำเร็จการศึกษา	เบอร์โทร
อาจารย์ยงยุทธ บรรจง	พย.ม.(การพยาบาลเวชปฏิบัติชุมชน)	096-8586849
อาจารย์ ดร.ฐพัชร์ คັນสร	พย.ม.(การพยาบาลครอบครัว) ปร.ต.(จิตวิทยาการปรึกษา)	099-4151468
อาจารย์รณชิต สมรรถนะกุล	พย.ม.(การพยาบาลชุมชน)	082-1429453
อาจารย์อานนท์ สังฆะพงษ์	พย.ม.(การพยาบาลเวชปฏิบัติชุมชน)	091-8307063

การเตรียมความพร้อมของนักศึกษา

1. ปฐมนิเทศรายวิชา เพื่อชี้แจงรายละเอียดทั้งหมด รวมทั้งการเตรียมความพร้อมก่อนฝึก
2. ประเมินความพร้อมด้านความรู้และทักษะของนักศึกษาก่อนฝึกงาน
3. ดำเนินกิจกรรมพัฒนาทักษะที่จำเป็นต่อการฝึกปฏิบัติงานให้กับนักศึกษา ก่อนขึ้นฝึกภาคปฏิบัติ ได้แก่ การเย็บแผล, การถอดเล็บ, การนำสิ่งแปลกปลอมออกจากร่างกาย, การผ่าฝี
4. ดำเนินกิจกรรมพัฒนาทักษะการวินิจฉัยแยกโรคและการให้การรักษาโรคเบื้องต้น ตามกลุ่มโรคต่างๆ เช่น ด้านอายุรกรรม ด้านศัลยกรรม ด้านนรีเวชกรรม

กิจกรรมการเรียนการสอน

การศึกษาภาคปฏิบัติ เป็นการฝึกทักษะในเรื่องต่อไปนี้

1. การตรวจร่างกายและการวินิจฉัยโรคเบื้องต้น
2. การวินิจฉัยปัญหาสุขภาพของบุคคลและครอบครัว
3. การซักถามประวัติและประวัติทางการแพทย์เพื่อการบำบัดรักษา
4. การซักประวัติเฉพาะที่
5. การเย็บแผลที่ไม่สาหัส การถอดเล็บ และผ่าฝี
6. การผ่าเอาสิ่งแปลกปลอมที่อยู่ในตำแหน่งซึ่งไม่เป็นอันตรายต่ออวัยวะที่สำคัญของร่างกาย
7. การดูแลรักษาพยาบาลเบื้องต้น และช่วยเหลือผู้ป่วยในภาวะฉุกเฉินประเภทต่างๆ

การจัดกิจกรรมการฝึกภาคสนาม

1.กิจกรรมของอาจารย์นิเทศประสบการณ์ภาคสนาม

- 1.1 ประสานงานแหล่งฝึก ปฐมนิเทศนักศึกษา ก่อนฝึกภาคสนาม
- 1.2 ทบทวนความรู้ และหลักการเขียนแบบฟอร์มรายงานต่างๆ
- 1.3 ให้ข้อมูลในการเตรียมเอกสารประกอบการเรียน/หนังสือ/ตำราที่ใช้ประกอบการฝึกในภาคสนาม
- 1.4 ให้ข้อเสนอแนะในการวางแผนตรวจรักษาโรคเบื้องต้น ชี้แนะข้อบกพร่องในการตรวจรักษาโรคเบื้องต้นและการเขียนรายงานรายบุคคลหรือรายกลุ่ม
- 1.5 สอนวิธีการเลือกใช้อุปกรณ์ในการรักษาโรคเบื้องต้นให้เหมาะสมกับปัญหา และสภาพของผู้ป่วยตามขอบเขตของวิชาชีพการพยาบาล
- 1.6 เป็นที่ปรึกษาในการเลือก Case conference ร่วม Conference และให้คำแนะนำเพิ่มเติม
- 1.7 จัดให้นักศึกษาได้ฝึกปฏิบัติงานตามบันทึกประสบการณ์ที่นักศึกษาควรได้รับ
- 1.8 ประชุมปรึกษาก่อนและหลังการปฏิบัติงานตามความเหมาะสม
- 1.9 ประเมินผลการฝึกปฏิบัติงานของนักศึกษาและลงชื่อในสมุดบันทึกประสบการณ์ตามที่นักศึกษาแต่ละคนได้ปฏิบัติจริง

2. กิจกรรมของนักศึกษา

2.1 ฝึกซักประวัติผู้ป่วย ตรวจร่างกายตามระบบ วางแผนการรักษาโรคในระบบที่สัมพันธ์กับความเจ็บป่วย โดยปรึกษาอาจารย์ผู้สอนภาคสนาม/อาจารย์พิเศษสอนภาคสนาม อย่างน้อยวันละ 1 ราย/หรือมากกว่า บันทึกตามแบบฟอร์มรายงานการตรวจรักษาพยาบาลโรคเบื้องต้นและส่งรายงานให้อาจารย์ผู้สอนภาคสนามตรวจทุกวัน โดยนักศึกษาสามารถเลือกผู้ป่วยได้ทั้งจากแผนกผู้ป่วยนอก และแผนกอุบัติเหตุฉุกเฉิน

2.2 ฝึกซักประวัติผู้ป่วย ตรวจร่างกายตามระบบ วางแผนการรักษาโรค และเขียนรายงานตามแบบฟอร์ม รายงานการตรวจรักษาพยาบาลโรคเบื้องต้นในผู้ป่วยที่น่าสนใจเป็น Case Study ส่งรายงานให้อาจารย์ผู้สอนภาคสนามภายหลังสิ้นสุดการดูแลในวันถัดไป

2.3 ฝึกซักประวัติผู้ป่วย ตรวจร่างกายทุกระบบ วางแผนการรักษาโรค แก่ผู้ป่วยที่ Admitted หนึ่งรายเป็น Case Conference รายกลุ่ม และติดตามเยี่ยมผู้ป่วยกับอาจารย์พิเศษสอนภาคสนาม (แพทย์ประจำตัวผู้ป่วย) ทุกวันเป็นเวลา 2 วัน ส่งรายงานก่อน Conference 1 สัปดาห์

2.4 นำเสนอ Case Conference กลุ่มที่โรงพยาบาลแหล่งฝึกในวันจันทร์ สัปดาห์ที่สามของการฝึกปฏิบัติ

2.5 นำเสนอสรุปผลการฝึกปฏิบัติการตรวจรักษาโรคเบื้องต้นเป็นรายกลุ่ม ที่คณะพยาบาลศาสตร์ มหาวิทยาลัยราชภัฏบุรีรัมย์ในวันอังคาร สัปดาห์ที่สามของการฝึกปฏิบัติ

2.6 สอบประเมินความรู้หลังฝึกปฏิบัติ (Post-test) ในวันอังคาร สัปดาห์ที่สามของการฝึกปฏิบัติ

3. ระยะเวลาการฝึกภาคปฏิบัติของนักศึกษาดังนี้ (ในการจัดสามารถปรับได้ขึ้นกับความเหมาะสมแต่ละแหล่งฝึกและอาจารย์ผู้สอนภาคสนามจะเห็นสมควร)

3.1 ฝึกปฏิบัติงานวันจันทร์ – ศุกร์ เวลา 8.00-16.00 น. โดยแบ่งนักศึกษาออกเป็น 2 กลุ่ม ฝึกปฏิบัติงานที่แผนก ER และ OPD สลับสัปดาห์กัน

3.2 นักศึกษาฝึกปฏิบัติงานนอกเวลาราชการ วันจันทร์ – ศุกร์ เวลา 17.00-20.00 น. ฝึกปฏิบัติงานที่แผนก ER โดยจัดให้นักศึกษาปฏิบัติสลับกัน วันละ 2-3 คน

4. แหล่งฝึกปฏิบัติงาน

เลือกโรงพยาบาลที่เป็นสถานที่ฝึกเป็นโรงพยาบาลในระดับชุมชนที่มีความพร้อมในด้านการรักษาโรคเบื้องต้นที่ครอบคลุมวัตถุประสงค์ของรายวิชา และเลือกแผนกผู้ป่วยที่ให้ความร่วมมือในการฝึกที่สามารถให้นักศึกษาได้มีเวลาฝึกปฏิบัติทางการรักษาโรคเบื้องต้นอย่างเต็มที่

สถานที่ฝึก แผนกห้องตรวจผู้ป่วยนอก และแผนกผู้ป่วยอุบัติเหตุฉุกเฉินโรงพยาบาลชุมชน ดังนี้

- 4.1 โรงพยาบาลสตึก
- 4.2 โรงพยาบาลคูเมือง
- 4.3 โรงพยาบาลประโคนชัย
- 4.4 โรงพยาบาลลำปลายมาศ

ระยะเวลาการฝึกภาคปฏิบัติ จำนวน 3 สัปดาห์ โดยแบ่งตามกลุ่มการฝึกปฏิบัติของนักศึกษาเป็น 4 กลุ่ม ฝึกปฏิบัติงานระหว่างวันที่ 28 มิถุนายน 2564 – 21 กรกฎาคม 2564

กลุ่มที่ 1 ฝึกปฏิบัติงานที่ โรงพยาบาลสตึก นักศึกษาจำนวน 8 คน

กลุ่มที่ 2 ฝึกปฏิบัติงานที่ โรงพยาบาลคูเมือง นักศึกษาจำนวน 8 คน

กลุ่มที่ 3 ฝึกปฏิบัติงานที่ โรงพยาบาลประโคนชัย นักศึกษาจำนวน 8 คน

กลุ่มที่ 4 ฝึกปฏิบัติงานที่ โรงพยาบาลลำปลายมาศ นักศึกษาจำนวน 8 คน

การประเมินผลการฝึกภาคปฏิบัติ

เกณฑ์การประเมิน ดังนี้

1. ประเมินทักษะการฝึกปฏิบัติงาน	60%
1.1 ประเมินทักษะการฝึกปฏิบัติงานผู้ป่วยนอก	30%
- คุณธรรมจริยธรรม	2%
- ความรู้	5%
- ทักษะปัญญา	6%
- ความสัมพันธ์ระหว่างบุคคลและความรับผิดชอบ	2%
- การวิเคราะห์เชิงตัวเลข การสื่อสารและการใช้เทคโนโลยีสารสนเทศ	3%
- ทักษะการปฏิบัติทางวิชาชีพ	12%
1.2 ประเมินทักษะการฝึกปฏิบัติงานแผนกฉุกเฉิน	30%
- คุณธรรมจริยธรรม	2%
- ความรู้	5%
- ทักษะปัญญา	6%
- ความสัมพันธ์ระหว่างบุคคลและความรับผิดชอบ	2%
- การวิเคราะห์เชิงตัวเลข การสื่อสารและการใช้เทคโนโลยีสารสนเทศ	3%
- ทักษะการปฏิบัติทางวิชาชีพ	12%
2. ประเมินรายงาน	30%
2.1 รายงานการตรวจรักษาโรคเบื้องต้น	10%
- คุณธรรมจริยธรรม	2%
- ความรู้	3%
- ทักษะปัญญา	3%
- การวิเคราะห์เชิงตัวเลข การสื่อสารและการใช้เทคโนโลยีสารสนเทศ	2%
2.2 รายงานการตรวจรักษาและติดตามการรักษาพยาบาลโรคเบื้องต้น	
(Case study)	10%
- ความรู้	1%
- ความรู้	3%
- ทักษะปัญญา	2%

- ความสัมพันธ์ระหว่างบุคคลและความรับผิดชอบ	1%
- การวิเคราะห์เชิงตัวเลข การสื่อสารและการใช้เทคโนโลยีสารสนเทศ	3%
2.3 รายงาน Case Conference	10%
- ความรู้	1%
- ความรู้	3%
- ทักษะปัญญา	2%
- ความสัมพันธ์ระหว่างบุคคลและความรับผิดชอบ	1%
- การวิเคราะห์เชิงตัวเลข การสื่อสารและการใช้เทคโนโลยีสารสนเทศ	3%
3. ประเมินการนำเสนอกรณีศึกษา (Case Conference)	5%
- ความสัมพันธ์ระหว่างบุคคลและความรับผิดชอบ	3%
- การวิเคราะห์เชิงตัวเลข การสื่อสารและการใช้เทคโนโลยีสารสนเทศ	2%
4. Post test	5%
	รวม 100%

5. เกณฑ์การประเมินผล

80 – 100 %	A
75 – 79 %	B ⁺
70 – 74 %	B
65 – 69 %	C ⁺
60 – 64 %	C

* หมายเหตุ: ตามเกณฑ์การสำเร็จการศึกษาของหลักสูตรในกลุ่มวิชาชีพต้องมีระดับคะแนนไม่น้อยกว่า C (มากกว่าร้อยละ 60) กรณีที่ได้คะแนนน้อยกว่าร้อยละ 60 นักศึกษาต้องลงทะเบียนเรียนใหม่

6. ผู้ประเมิน อาจารย์ผู้สอนภาคสนาม

การประเมินผล

เกณฑ์การประเมินผล คิดจากคะแนนการฝึกปฏิบัติ ตามเกณฑ์ดังนี้

1) ผ่านการฝึกปฏิบัติ จากการพิจารณา

- 1.1 มีเวลาฝึกภาคปฏิบัติร้อยละ 100 ของระยะเวลาการฝึก
- 1.2 มีรายงานการฝึกปฏิบัติครบถ้วนและสมบูรณ์ตามเกณฑ์ที่กำหนดและส่งตรงเวลา
- 1.3 มีคะแนนเฉลี่ยจากการประเมินการฝึกปฏิบัติ ไม่ต่ำกว่า ร้อยละ 60

2) ไม่ผ่านการฝึกปฏิบัติ จากการพิจารณา ขาดในรายการ 1.1 - 1.2

3) การซ่อมฝึกปฏิบัติ ในกรณีไม่ผ่านข้อ 1.1 ให้อาจารย์ผู้สอนภาคปฏิบัติกำหนดตามความเหมาะสม และคะแนนที่ผ่านการซ่อม คิดเกณฑ์ ผ่าน เท่านั้น

นักศึกษาจะได้รับการประเมินผล เมื่อฝึกปฏิบัติงานครบตามเวลาที่กำหนด และหลังจากสิ้นสุดการฝึกปฏิบัติงาน ส่งงานให้อาจารย์ผู้สอนภาคปฏิบัติ ดังนี้

1. รายงานการตรวจรักษาโรคเบื้องต้นรายเดี่ยว จำนวน 10 ฉบับ
2. รายงานการตรวจรักษาและติดตามการรักษาพยาบาลโรคเบื้องต้น (Case study) รายเดี่ยว จำนวน 1 ฉบับ
3. รายงาน Case Conference จำนวน 1 ฉบับต่อนักศึกษา 4 คน
4. สมุดเก็บประสบการณ์การฝึกปฏิบัติ

แบบบันทึกประสบการณ์ที่ควรได้ในการฝึกปฏิบัติงานวิชา ปฏิบัติการรักษายาบาลเบื้องต้น

ประสบการณ์การฝึกปฏิบัติงาน	จำนวน	วัน เดือน ปี	ชื่อ-สกุล (ผู้ป่วย)	การวินิจฉัย	ลายเซ็น อาจารย์ผู้นิเทศ
1.การตรวจรักษาโรคเบื้องต้น (OPD)	10 ราย				
2. การตรวจรักษาโรคเบื้องต้น (ER)	10 ราย				

ประสบการณ์การฝึกปฏิบัติงาน	จำนวน	วัน เดือน ปี	ชื่อ-สกุล (ผู้ป่วย)	การวินิจฉัย	ลายเซ็น อาจารย์ผู้นิเทศ
3. การทำหัตถการ	3 ราย				
3.1 เย็บแผล					
3.2 การผ่าฝี	1 ราย				
3.3 การผ่าเอาสิ่งแปลกปลอมออก	1 ราย				
3.4 การถอดเล็บ	1 ราย				
3.5 การล้างแผล	5 ราย				
3.6 การให้วัคซีน ให้ภูมิคุ้มกันโรค (TT, พิษสุนัขบ้า)	5 ราย				

ประสบการณ์การฝึกปฏิบัติงาน	จำนวน	วัน เดือน ปี	ชื่อ-สกุล (ผู้ป่วย)	การวินิจฉัย	ลายเซ็น อาจารย์ผู้นิเทศ
4. การช่วยเหลือผู้ป่วยฉุกเฉิน (Emergency, Resuscitate)	5 ราย				
5. การตรวจนับอุปกรณ์และยา รถฉุกเฉินที่ห้องฉุกเฉิน	5 ครั้ง				
6. คัดแยกผู้ป่วยหน้าห้องฉุกเฉิน (Triage)	3 ครั้ง				
7. การส่งต่อผู้ป่วย	3 ราย				
8. การบันทึกทางการพยาบาล	5 ราย				

ประสบการณ์การฝึกปฏิบัติงาน	จำนวน	วัน เดือน ปี	ชื่อ-สกุล (ผู้ป่วย)	การวินิจฉัย	ลายเซ็น อาจารย์ผู้นิเทศ
9. การคัดกรองผู้ป่วยนอก (OPD)	5 ครั้ง				

แบบฟอร์ม รายงานการตรวจรักษาโรคเบื้องต้น (ผู้ป่วยนอก / ผู้ป่วยอุบัติเหตุและฉุกเฉิน)
วิชาปฏิบัติการรักษาโรคเบื้องต้น (Primary Medical Care Practicum)

แบบฟอร์ม รายงานการตรวจรักษาและติดตามการรักษาพยาบาลโรคเบื้องต้น (Case study)
 วิชาปฏิบัติการรักษาโรคเบื้องต้น (Primary Medical Care Practicum)

ชื่อนักศึกษา.....ปีที่.....สถานที่ฝึก.....

1. ชื่อผู้ป่วย (นามสมมติ).....HN..... อายุ.....ปี.....เดือน เพศ.....
 เชื้อชาติ.....สัญชาติ.....ศาสนา.....อาชีพ.....
 ที่อยู่ปัจจุบัน.....วันที่มารับการรักษา.....

2. ประวัติ

2.1 อาการสำคัญ (Chief complaints)

.....

2.2 ประวัติการเจ็บป่วยในปัจจุบัน (Present illness)

.....

2.3 ประวัติในอดีต (Past history)

2.3.1 Past illness

.....

.....

2.3.2 Allergic reaction

.....

.....

2.3.3 Family history

.....

.....

หมายเหตุ ข้อ 2.3.4 – 2.3.9 ชักประวัติในผู้ป่วยเด็กต่ำกว่า 6 ปี

2.3.4 Prenatal

.....

2.3.5 Birth

.....

2.3.6 Neonatal

.....

2.3.7 Feeding and Nutrition

.....

2.3.8 Growth and Development

.....

2.3.9 Immunization

.....
 2.4 ประวัติส่วนตัวและอุปนิสัย (Personal history and Habits)

2.5 ประวัติประจำเดือน และอื่นๆ (ช้กประวัติในผู้ป่วยหญิง)

3. การประเมินสภาพจิตสังคม

4. การสัมภาษณ์ตามระบบ (Systemic Review)

- | | |
|---------------------------|--------------------------------|
| 4.1 General | 4.6 Hemato – lymphatic system |
| 4.2 HEENT | 4.7 Gastro – intestinal system |
| 4.3 Dermatologic | 4.8 Genito – urinary tract |
| 4.4 Cardiovascular system | 4.9 Musculo – skeletal system |
| 4.5 Respiratory system | 4.10 Neurological system |

5. การตรวจร่างกาย (Physical Examination)

Weight =kgs Height=cms BMI =..... kg/m²

T =°C P =ครั้ง/นาที R =ครั้ง/นาที BP =.....mmHg

O₂ sat =.....%

General appearance.....

- | | | |
|----------|---------------------|-------------------------|
| 1) Skin | 7) Ears | 13) cardiovascular |
| 2) Nails | 8) Nose | 14) Peripheral Vascular |
| 3) Hair | 9) Mouth and Throat | 15) Abdomen |
| 4) Head | 10) Neck | 16) Musculo – Skeletal |
| 5) Face | 11) Breast | 17) Neurological |
| 6) Eyes | 12) Thorax and Lung | 18) Rectal |

6. Problem Solving

Problem list

.....

S (Subjective data).....

O (Objective data).....

A (Assessment & Analysis).....

(Differential Diagnosis 5 โรค พร้อมเหตุผลผลการเปรียบเทียบโรค)

P (Planning)

a. Plan for Diagnosis (แผนการส่งตรวจทางห้องปฏิบัติการ และการส่งตรวจพิเศษอื่นๆ)

.....

การทบทวนพยาธิสภาพตามโรคที่วินิจฉัย (ข้อมูลจากทั้งการซักประวัติ, ตรวจร่างกาย, Investigation)

ลำดับ ที่	โรค	ข้อมูลสนับสนุน (Positive finding)	ข้อมูลคัดค้าน (Negative finding)
1			
2			
3			
4			
5			

Final Diagnosis..... (นักศึกษา).....(แพทย์)

b. Plan for Medication and Treatment

Student nurse's Order

Doctor's Order

Specific Rx..... Specific Rx.....

Supportive Rx..... Supportive Rx.....

c. Health Education

.....

หนังสืออ้างอิง (อย่างน้อย 5 ชื่อเรื่อง ไม่เกิน 5 ปี เขียนตามหลัก APA 6th. Ed.)

ตัวอย่างการเขียนหนังสืออ้างอิง

สุรเกียรติ์ อาชานานุภาพ. (2551). ตำราการตรวจรักษาโรคทั่วไป: 350 โรคกับการดูแลรักษาและการป้องกัน เล่ม 2 (พิมพ์ครั้งที่ 4). กรุงเทพฯ: โฮลิสติก แพบลิชชิง.

ภาคผนวก

ยาที่ใช้ในกรณีศึกษา

.....

แบบฟอร์ม รายงาน Case Conference
วิชาปฏิบัติการรักษาโรคเบื้องต้น (Primary Medical Care Practicum)

ชื่อนักศึกษา.....ปีที่.....สถานที่ฝึก.....

1. ชื่อผู้ป่วย (นามสมมติ).....HN..... อายุ.....ปี.....เดือน เพศ.....
เชื้อชาติ.....สัญชาติ.....ศาสนา.....อาชีพ.....
ที่อยู่ปัจจุบัน.....วันที่มารับการรักษา.....

2. ประวัติ

2.1 อาการสำคัญ (Chief complaints)

.....

2.4 ประวัติการเจ็บป่วยในปัจจุบัน (Present illness)

.....

2.5 ประวัติในอดีต (Past history)

2.5.1 Past illness

.....

.....

2.5.2 Allergic reaction

.....

.....

2.5.3 Family history

.....

.....

หมายเหตุ ข้อ 2.3.4 – 2.3.9 ชักประวัติในผู้ป่วยเด็กต่ำกว่า 6 ปี ลงมา

2.5.4 Prenatal

.....

2.5.5 Birth

.....

2.5.6 Neonatal

.....

2.5.7 Feeding and Nutrition

.....

2.3.8 Growth and Development

.....

2.3.10 Immunization

.....

2.4 ประวัติส่วนตัวและอุปนิสัย (Personal history and Habits)

.....

2.5 ประวัติประจำเดือน และอื่นๆ (ช้กประวัติในผู้ป่วยหญิง)

.....

3. การประเมินสภาพจิตสังคม

4. การสัมภาษณ์ตามระบบ (Systemic Review)

4.1 General

4.2 HEENT

4.3 Dermatologic

4.4 Cardiovascular system

4.5 Respiratory system

4.6 Hemato – lymphatic system

4.7 Gastro – intestinal system

4.8 Genito – urinary tract

4.9 Musculo – skeletal system

4.10 Neurological system

5. การตรวจร่างกาย (Physical Examination)

Weight =kgs Height=cms BMI =..... kg/m²

T =°C P =ครั้ง/นาที R =ครั้ง/นาที BP =.....mmHg

O₂ sat =.....%

General appearance.....

1) Skin

7) Ears

13) cardiovascular

2) Nails

8) Nose

14) Peripheral Vascular

3) Hair

9) Mouth and Throat

15) Abdomen

4) Head

10) Neck

16) Musculo – Skeletal

5) Face

11) Breast

17) Neurological

6) Eyes

12) Thorax and Lung

18) Rectal

6. Problem Solving

Problem list

1.....

2.....

3.....

S (Subjective data).....

O (Objective data).....

A (Assessment & Analysis).....

(Differential Diagnosis 5 โรค พร้อมเหตุผลการเปรียบเทียบโรค)

P (Planning)

b. Plan for Diagnosis (แผนการส่งตรวจทางห้องปฏิบัติการ และการส่งตรวจพิเศษอื่นๆ)

การทบทวนพยาธิสภาพตามโรคที่วินิจฉัย (ข้อมูลจากทั้งการซักประวัติ,ตรวจร่างกาย,Investigation)

ลำดับ ที่	โรค	ข้อมูลสนับสนุน (Positive finding)	ข้อมูลคัดค้าน (Negative finding)
1			
2			
3			
4			
5			

Final Diagnosis..... (นักศึกษา).....(แพทย์)

b. Plan for Medication and Treatment

Student nurse's Order

Doctor's Order

Specific Rx..... Specific Rx.....

upportive Rx..... Supportive Rx.....

c. Plan for Nursing Care

d. Progress Note โดยใช้หลัก Problem solving (SOAP) และ Discharge planning (D-M-E-T-H-O-D Model)

หนังสืออ้างอิง (อย่างน้อย 5 ชื่อเรื่อง ไม่เกิน 5 ปี เขียนตามหลัก APA 6th. Ed.)

ตัวอย่างการเขียนหนังสืออ้างอิง

สุระเกียรติ อาชานานุภาพ. (2551). ตำราการตรวจรักษาโรคทั่วไป: 350 โรคกับการดูแลรักษาและการป้องกัน เล่ม 2 (พิมพ์ครั้งที่ 4). กรุงเทพฯ: โฮลิสติก แพบลิชชิ่ง.

ภาคผนวก

ยาที่ใช้ในกรณีศึกษา

.....

.....

.....

.....

หลักการบันทึก Problem solving

Problem solvingครั้งที่ 1 (เมื่อเริ่มรับ/ดูแลผู้ป่วยวันแรก)

S : คือ ข้อมูลที่ได้จากการซักประวัติ การบอกเล่าของผู้ป่วย ของญาติผู้ป่วย

O : คือ ข้อมูลที่ได้จากการสังเกตอาการ การตรวจร่างกายที่พบว่าผิดปกติ ผลการตรวจต่างๆ

A : คือ การประเมินข้อมูลจาก S และ O นำมาวิเคราะห์หาข้อมูลที่ได้จะสัมพันธ์กับอาการและอาการแสดงของโรคใดบ้างให้วินิจฉัยแยกแต่ละโรคโดยละเอียด จากนั้นสรุปอาการและอาการแสดงว่าโรคใดสัมพันธ์กับข้อมูลของผู้ป่วยที่มีอยู่มากที่สุด และสรุปเป็น Final Diagnosis

P : คือ การวางแผนเพื่อวิเคราะห์และพิสูจน์ว่าผู้ป่วยเป็นโรคเดียวกับที่ตั้งสมมุติฐานไว้หรือไม่

1. Plan for Diagnosis โดยการส่งตรวจทางห้องปฏิบัติการ และการส่งตรวจพิเศษอื่น ๆ

2. Plan for Medication and Treatment

- Symptomatic Treatment

- Specific Treatment

- Supportive Treatment

3. Plan for Nursing Care and Health education

ครั้งที่ต่อไป เป็น **Progress Note** หรือรายงานการเปลี่ยนแปลงที่ใช้ในการแก้ไขปัญหาผู้ป่วยในวันต่อไป

S : อาจคงเดิมหรือเปลี่ยนแปลงตามข้อมูลที่ซักประวัติได้ หรือ จากการบอกเล่าเพิ่มเติมของผู้ป่วย

O : อาจคงเดิมหรือเปลี่ยนแปลงตามผลการตรวจร่างกายเพิ่มเติม หรือผลการตรวจอื่นๆที่ผิดปกติ

A : เมื่อได้ข้อมูลจาก S และ O เพิ่มเติมก็ให้สรุปวินิจฉัยว่าเป็นไปตามสมมุติฐานของโรคใด

P : เพิ่มเติมหรือปรับแผน

Plan for Diagnosis โดยการส่งตรวจทางห้องปฏิบัติการ และการส่งตรวจพิเศษ เพิ่มเติม

Plan for Medication and Treatment (เพิ่มเติม)

- Specific Treatment

- Symptomatic Treatment

- Supportive Treatment

Plan for Nursing Care ในวันต่อมา หรือ Plan for Discharge (D-M-E-T-H-O-D Model)

หมายเหตุ ให้มี Progress Note ต่อจากวันแรก อีก 1 ครั้ง

สรุปกรณีศึกษา

คือการสรุปปัญหาของผู้ป่วยตั้งแต่เริ่มเข้ารับการรักษาจนกระทั่งจำหน่าย หรือส่งต่อ หรือจำหน่ายจาก
นักศึกษาพยาบาล โดยเขียนในรูปแบบของ SOCP

- S : ข้อมูลจากการซักประวัติที่ผู้ป่วยบอกเล่าตั้งแต่ที่ดูแลผู้ป่วยจนถึงจำหน่าย (สรุปให้สั้น ได้ใจความ)
- O : ข้อมูลที่ตรวจพบ และผลการตรวจต่างๆที่ผิดปกติทั้งหมด
- C : ความเปลี่ยนแปลงของผู้ป่วยระหว่างที่อยู่ในการดูแลของนักศึกษา การวินิจฉัยโรค ตลอดจนการรักษาที่ได้รับ
- P : การวางแผนกลับบ้าน (Discharge plan) การให้สุขศึกษา (Health education) การนัดมาตรวจครั้งต่อไป (Follow up) ตลอดจนการส่งต่อ (Referral) : D-METHOD Model

แบบประเมินที่ใช้ในรายวิชา

1. แบบประเมินทักษะการฝึกปฏิบัติงานผู้ป่วยนอก 30%
2. แบบประเมินทักษะการฝึกปฏิบัติงานผู้ป่วยแผนกฉุกเฉิน 30%
3. แบบประเมินรายงานการตรวจรักษาโรคเบื้องต้น (ผู้ป่วยนอก/ ผู้ป่วยอุบัติเหตุและฉุกเฉิน) 10%
4. แบบประเมินรายงานการรักษาโรคเบื้องต้นในผู้ป่วยเฉพาะราย (Case Study) 10%
5. แบบประเมินการประชุมปรึกษาทางการพยาบาล (Case Conference) 10%
6. แบบประเมินการนำเสนอ Case Conference 5%
7. สอบ Post test 5%



คณะพยาบาลศาสตร์ มหาวิทยาลัยราชภัฏสุรินทร์
แบบประเมินทักษะการฝึกปฏิบัติงานผู้ป่วนอก 30%
วิชาปฏิบัติการรักษาโรคเบื้องต้น (Primary Medical Care Practicum)

ชื่อ รหัสนักศึกษา

สถานที่ฝึกปฏิบัติงาน เริ่มวันที่ เดือน พ.ศ.....

ถึงวันที่ เดือน พ.ศ. รวมระยะเวลาฝึกปฏิบัติงาน วัน

คำชี้แจง ให้กาเครื่องหมาย ✓ ในช่องที่ตรงกับความจริงมากที่สุด

เกณฑ์การให้คะแนน : 5 = มากที่สุด 4 = มาก 3 = ปานกลาง 2 = น้อย 1 = น้อยที่สุด

รายการประเมิน	คะแนนที่ได้					หมายเหตุ
	5	4	3	2	1	
ด้านคุณธรรมจริยธรรม (2%)						
1. ปฏิบัติงานด้วยความซื่อสัตย์ รายงาน/แสดงข้อมูลที่ตรงตามความเป็นจริง						
2. ปฏิบัติงานด้วยความเต็มใจ โดยเคารพในศักดิ์ศรีของความเป็นมนุษย์ คำนึงความเป็นปัจเจกของบุคคล						
3. เปิดโอกาสให้ผู้รับบริการมีส่วนร่วมในการตัดสินใจรับบริการ						
รวมคะแนน LO 1	คะแนนที่ได้.....					
ด้านความรู้ (5%)						
1. ระบุสาเหตุและปัจจัยด้านบุคคล สภาพแวดล้อมและระบบบริการสุขภาพที่มีผลกระทบต่อภาวะสุขภาพในการประเมินปัญหาสุขภาพ เพื่อการวินิจฉัยแยกโรค และการรักษาพยาบาลเบื้องต้น ด้านอายุรกรรม และศัลยกรรมตามระเบียบกระทรวงสาธารณสุขได้ถูกต้อง						
2. กำหนดประเด็นปัญหาสุขภาพได้ครอบคลุมอย่างเป็นองค์รวม						
3. ระบุข้อมูลสนับสนุนที่สอดคล้องกับประเด็นปัญหาสุขภาพได้ถูกต้องเหมาะสม โดยใช้ศาสตร์ทางวิชาชีพพยาบาล และศาสตร์ที่เกี่ยวข้อง						
4. ระบุแผนเพื่อการวินิจฉัย และแผนการรักษาพยาบาลที่สอดคล้องกับปัญหาและความต้องการของผู้รับบริการ และสามารถนำไปปฏิบัติได้ในสถานการณ์จริง						
รวมคะแนน LO 2	คะแนนที่ได้.....					
ด้านทักษะปัญญา (6%)						
1. สืบค้นข้อมูลจากแหล่งข้อมูลที่หลากหลายเชื่อถือได้ที่ทันสมัย และเป็นปัจจุบัน						
2. วิเคราะห์ข้อมูล / สถานการณ์ทางสุขภาพจากแหล่งข้อมูลที่หลากหลายได้อย่างถูกต้องเหมาะสม						

รายการประเมิน	คะแนนที่ได้					หมายเหตุ
	5	4	3	2	1	
3. ระบุปัญหาและสาเหตุจากข้อมูลที่ได้ แยกแยะข้อมูลตามสภาพจริง						
4. ใช้ข้อมูล / หลักฐานเชิงประจักษ์ เพื่อการแก้ไขปัญหาสุขภาพอย่างเหมาะสมกับบริบทของผู้รับบริการ						
รวมคะแนน LO 3	คะแนนที่ได้.....					
ด้านความสัมพันธ์ระหว่างบุคคลและความรับผิดชอบ (2%)						
1. มีปฏิสัมพันธ์ที่ดีในการทำงานร่วมกับทีมสุขภาพ และผู้รับบริการ						
2. แสดงพฤติกรรมที่เหมาะสมเมื่อเผชิญกับสถานการณ์ต่างๆ						
3. แสดงออกในการร่วมรับผิดชอบการปฏิบัติงานของทีมและผลลัพธ์ที่เกิดขึ้น						
รวมคะแนน LO 4	คะแนนที่ได้.....					
ด้านทักษะวิเคราะห์เชิงตัวเลข การสื่อสารและการใช้เทคโนโลยีสารสนเทศ (3%)						
1. คำนวณและวิเคราะห์ข้อมูลได้อย่างถูกต้อง						
2. แปลผลข้อมูลได้อย่างถูกต้อง						
3. นำผลการวิเคราะห์ข้อมูลไปใช้ในการเปรียบเทียบ อ้างอิง เพื่อใช้ในการรักษาพยาบาลได้อย่างสมเหตุสมผล						
4. สนทนาโต้ตอบการใช้หลักภาษาไทยได้ถูกต้องตามหลักภาษา และเหมาะสมกับสถานการณ์						
รวมคะแนน LO 5	คะแนนที่ได้.....					
ด้านทักษะการปฏิบัติทางวิชาชีพ (12%)						
1. สัมภาษณ์และบันทึกรายละเอียดด้านข้อมูลฐานจากผู้มารับบริการ ญาติ หรือจากบุคคลที่เกี่ยวข้องได้ถูกต้องเหมาะสม						
2. ตรวจร่างกายละเอียด/ตรวจร่างกายเฉพาะระบบได้ถูกต้องเหมาะสม						
3. ระบุปัญหาของผู้มารับบริการได้ถูกต้อง						
4. ให้การรักษาพยาบาลขั้นต้นได้อย่างถูกต้อง						
5. ให้คำแนะนำแก่ญาติและผู้ป่วยได้อย่างเหมาะสม						
รวมคะแนน LO 6	คะแนนที่ได้.....					
คะแนนรวมทุก LO ที่ได้ (เต็ม 30%)%					

ข้อเสนอแนะเพิ่มเติม.....

อาจารย์ผู้สอนภาคสนาม.....

วันที่



คณะพยาบาลศาสตร์ มหาวิทยาลัยราชภัฏสุรินทร์
แบบประเมินทักษะการฝึกปฏิบัติงานผู้ป่วยแผนกฉุกเฉิน 30%
วิชาปฏิบัติการรักษาโรคเบื้องต้น (Primary Medical Care Practicum)

ชื่อ รหัสนักศึกษา

สถานที่ฝึกปฏิบัติงาน เริ่มวันที่ เดือน พ.ศ.....

ถึงวันที่ เดือน พ.ศ. รวมระยะเวลาฝึกปฏิบัติงาน วัน

คำชี้แจง ให้กาเครื่องหมาย ✓ ในช่องที่ตรงกับความจริงมากที่สุด

เกณฑ์การให้คะแนน : 5 = มากที่สุด 4 = มาก 3 = ปานกลาง 2 = น้อย 1 = น้อยที่สุด

รายการประเมิน	คะแนนที่ได้					หมายเหตุ
	5	4	3	2	1	
ด้านคุณธรรมจริยธรรม (2%)						
1. ปฏิบัติงานด้วยความซื่อสัตย์ รายงาน/แสดงข้อมูลที่ตรงตามความเป็นจริง						
2. ปฏิบัติงานด้วยความเต็มใจ โดยเคารพในศักดิ์ศรีของความเป็นมนุษย์ คำนึงถึงความเป็นปัจเจกของบุคคล						
3. สนใจใฝ่รู้เพื่อพัฒนาตนเองอย่างต่อเนื่อง						
รวมคะแนน LO 1	คะแนนที่ได้.....					
ด้านความรู้ (5 %)						
1. ระบุสาเหตุและปัจจัยที่มีผลกระทบต่อภาวะสุขภาพในการประเมินปัญหาสุขภาพ เพื่อการช่วยเหลือผู้ป่วยฉุกเฉิน อุบัติเหตุหุ้ และสาธารณภัย การทำหัตถการ และการบันทึกข้อมูลภายใต้ขอบเขตของระเบียบกระทรวงสาธารณสุข และกฎหมายวิชาชีพตามระเบียบกระทรวงสาธารณสุขได้ถูกต้อง						
2. กำหนดประเด็นปัญหาสุขภาพได้ครอบคลุมอย่างเป็นองค์รวม						
3. ระบุข้อมูลสนับสนุนที่สอดคล้องกับประเด็นปัญหาสุขภาพได้ถูกต้องเหมาะสม โดยใช้ศาสตร์ทางวิชาชีพพยาบาล และศาสตร์ที่เกี่ยวข้อง						
4. ระบุแผนเพื่อการดูแลช่วยเหลือ และแผนการรักษาพยาบาลที่สอดคล้องกับปัญหาและความต้องการของผู้รับบริการ และสามารถนำไปปฏิบัติได้ในสถานการณ์จริง						
รวมคะแนน LO 2	คะแนนที่ได้.....					
ด้านทักษะปัญญา (6%)						
1. สืบค้นข้อมูลจากแหล่งข้อมูลที่หลากหลายเชื่อถือได้ที่ทันสมัย และเป็นปัจจุบัน						
2. วิเคราะห์ข้อมูล / สถานการณ์ทางสุขภาพจากแหล่งข้อมูลที่หลากหลายได้อย่างถูกต้องเหมาะสม						

รายการประเมิน	คะแนนที่ได้					หมายเหตุ
	5	4	3	2	1	
3. ระบุปัญหาและสาเหตุจากข้อมูลที่ได้ แยกแยะข้อมูลตามสภาพจริง						
4. ใช้ข้อมูล / หลักฐานเชิงประจักษ์ เพื่อการแก้ไขปัญหาสุขภาพอย่างเหมาะสมกับบริบทของผู้รับบริการ						
รวมคะแนน LO 3	คะแนนที่ได้.....					
ด้านความสัมพันธ์ระหว่างบุคคลและความรับผิดชอบ (2%)						
1. มีปฏิสัมพันธ์ที่ดีในการทำงานร่วมกับทีมสุขภาพ และผู้รับบริการ						
2. แสดงพฤติกรรมที่เหมาะสมเมื่อเผชิญกับสถานการณ์ต่างๆ						
3. แสดงออกในการร่วมรับผิดชอบการปฏิบัติงานของทีมและผลลัพธ์ที่เกิดขึ้น						
รวมคะแนน LO 4	คะแนนที่ได้.....					
ด้านทักษะวิเคราะห์เชิงตัวเลข การสื่อสารและการใช้เทคโนโลยีสารสนเทศ (3%)						
1. คำนวณและวิเคราะห์ข้อมูลได้อย่างถูกต้อง						
2. แปลผลข้อมูลได้อย่างถูกต้อง						
3. นำผลการวิเคราะห์ข้อมูลไปใช้ในการเปรียบเทียบ อ้างอิง เพื่อใช้ในการรักษาพยาบาลได้อย่างสมเหตุสมผล						
4. สนทนาโต้ตอบการใช้หลักภาษาไทยได้ถูกต้องตามหลักภาษา และเหมาะสมกับสถานการณ์						
รวมคะแนน LO 5	คะแนนที่ได้.....					
ด้านทักษะปฏิบัติทางวิชาชีพ (12%)						
1. ตรวจร่างกายละเอียด/ตรวจร่างกายเฉพาะระบบได้ถูกต้องเหมาะสม						
2. ระบุปัญหาของผู้รับบริการได้ถูกต้อง						
3. ให้การรักษาขั้นต้นได้อย่างถูกต้อง (เย็บแผล, ผ่าฝี, เลาะ cyst, ให้ IV fluid, สอนล้างท้อง, ช่วยงานในห้อง ER ฯลฯ)						
4. ให้การพยาบาลได้ถูกต้องและเหมาะสม (เช่น ทำแผล, ตัดไหม, สอนปัสสาวะ, ฉีดยา, ประเมินสุขภาพ การพยาบาลอื่นๆ)						
5. ให้คำแนะนำแก่ผู้ป่วยและญาติได้อย่างเหมาะสม						
รวมคะแนน LO 5	คะแนนที่ได้.....					
คะแนนรวมทุก LO ที่ได้ (เต็ม 30%)						

ข้อเสนอแนะเพิ่มเติม.....

อาจารย์ผู้สอนภาคสนาม

วันที่



คณะพยาบาลศาสตร์ มหาวิทยาลัยราชภัฏบุรีรัมย์
แบบประเมินรายงานการตรวจรักษาโรคเบื้องต้น (Case รายวัน) 10%
วิชาปฏิบัติการรักษาโรคเบื้องต้น (Primary Medical Care Practicum)

ชื่อ รหัสนักศึกษา

สถานที่ฝึกปฏิบัติงาน เริ่มวันที่ เดือน พ.ศ.....

ถึงวันที่ เดือน พ.ศ. รวมระยะเวลาฝึกปฏิบัติงาน วัน

คำชี้แจง ให้กาเครื่องหมาย ✓ ในช่องที่ตรงกับความจริงมากที่สุด

เกณฑ์การให้คะแนน : 5 = มากที่สุด 4 = มาก 3 = ปานกลาง 2 = น้อย 1 = น้อยที่สุด

รายการประเมิน	คะแนนที่ได้ของนักศึกษา					หมายเหตุ
	5	4	3	2	1	
ด้านคุณธรรมจริยธรรม (2%)						
1. ปฏิบัติงานด้วยความซื่อสัตย์ รายงาน/แสดงข้อมูลที่ตรงตามความเป็นจริง						
2. ส่งงานตามระยะเวลาที่กำหนด						
รวมคะแนน LO 1	คะแนนที่ได้.....					
ด้านความรู้ (3%)						
1.การระบุข้อมูลการซักประวัติข้อมูลทั่วไป อาการสำคัญประวัติการเจ็บป่วยปัจจุบัน ประวัติการเจ็บป่วยในอดีต ประวัติสุขภาพครอบครัวได้ถูกต้องครบถ้วน						
2.บันทึกการตรวจร่างกายได้ถูกต้องครบถ้วน						
3.การระบุแผนการตรวจทางห้องปฏิบัติการ การตรวจพิเศษต่างๆ เพื่อการวินิจฉัยโรค						
4.ระบุการวินิจฉัยโรค และปัญหาสุขภาพของผู้ป่วยได้สอดคล้องกับข้อมูลที่ประเมินได้						
5.ระบุแผนการรักษาพยาบาลขั้นต้นได้อย่างถูกต้องตามหลักการที่ยอมรับ						
6.การให้คำแนะนำแก่ผู้ป่วยได้เหมาะสมกับสภาพปัญหาของผู้ป่วย						
รวมคะแนน LO 2	คะแนนที่ได้.....					
ด้านทักษะปัญญา (3%)						
1.ระบุปัญหาและสาเหตุจากข้อมูลที่ได้ แยกแยะข้อมูลตามสภาพจริง						
2.เชื่อมโยงความรู้ทางการพยาบาลและศาสตร์ที่เกี่ยวข้องในการปฏิบัติการพยาบาลได้อย่างเหมาะสม						
3.เลือกปฏิบัติการพยาบาลโดยยึดผลลัพธ์ที่ถูกต้องและปลอดภัยต่อผู้รับบริการ						

รายการประเมิน	คะแนนที่ได้ของนักศึกษา					หมายเหตุ
	5	4	3	2	1	
รวมคะแนน LO 3	คะแนนที่ได้.....					
ด้านทักษะวิเคราะห์เชิงตัวเลข การสื่อสารและการใช้เทคโนโลยีสารสนเทศ (2%)						
1.แปลผลข้อมูลได้อย่างถูกต้อง						
2.สามารถนำข้อมูลไปใช้ในการวิเคราะห์ อ้างอิง เพื่อใช้ในการวางแผนการพยาบาลได้อย่างเหมาะสม						
รวมคะแนน LO 5	คะแนนที่ได้.....					
คะแนนรวมทุก LO ที่ได้ (เต็ม 10%)						

ข้อเสนอแนะเพิ่มเติม.....

อาจารย์ผู้สอนภาคสนาม

วันที่



คณะพยาบาลศาสตร์ มหาวิทยาลัยราชภัฏบุรีรัมย์
แบบประเมินรายงานการรักษาโรคเบื้องต้นในผู้ป่วยเฉพาะราย (Case Study) 10%
วิชาปฏิบัติการรักษาโรคเบื้องต้น (Primary Medical Care Practicum)

ชื่อ รหัสนักศึกษา

สถานที่ฝึกปฏิบัติงาน เริ่มวันที่ เดือน พ.ศ.....

ถึงวันที่ เดือน พ.ศ. รวมระยะเวลาฝึกปฏิบัติงาน วัน

คำชี้แจง ให้กาเครื่องหมาย ✓ ในช่องที่ตรงกับความจริงมากที่สุด

เกณฑ์การให้คะแนน : 5 = มากที่สุด 4 = มาก 3 = ปานกลาง 2 = น้อย 1 = น้อยที่สุด

รายการประเมิน	คะแนนที่ได้ของนักศึกษา					หมายเหตุ
	5	4	3	2	1	
ด้านคุณธรรมจริยธรรม (1%)						
1. ปฏิบัติงานด้วยความซื่อสัตย์ รายงาน/แสดงข้อมูลที่ตรงตามความเป็นจริง						
2. ส่งงานตามระยะเวลาที่กำหนด						
3. ปฏิบัติต่อผู้รับบริการด้วยความเคารพในความเป็นปัจเจกบุคคล						
รวมคะแนน LO 1						
ด้านความรู้ (3%)						
1. ระบุข้อมูลการซักประวัติได้ถูกต้องและตรงกับปัญหาผู้ป่วย						
2. บันทึกการตรวจร่างกายได้ถูกต้องครบถ้วน						
3. ให้การวินิจฉัยปัญหาสุขภาพของผู้ป่วยได้สอดคล้องกับข้อมูลที่ประเมินได้						
4. ระบุการวางแผนเพื่อการวินิจฉัยโรคได้ถูกต้อง						
5. ระบุการวางแผนให้การบำบัดเบื้องต้นได้สอดคล้องกับปัญหาสุขภาพของผู้ป่วย						
6. ระบุการวางแผนให้คำแนะนำด้านสุขภาพแก่ผู้ป่วยได้เหมาะสมตามปัญหาสุขภาพของผู้ป่วย						
รวมคะแนน LO 2	คะแนนที่ได้.....					
ด้านทักษะปัญญา (2%)						
1. ระบุปัญหาและสาเหตุจากข้อมูลที่ได้ แยกแยะข้อมูลตามสภาพจริง						
2. เชื่อมโยงความรู้ทางการพยาบาลและศาสตร์ที่เกี่ยวข้องในการปฏิบัติการพยาบาลได้อย่างเหมาะสม						
3. เลือกปฏิบัติการพยาบาลโดยยึดผลลัพธ์ที่ถูกต้องและปลอดภัยต่อผู้รับบริการ						
รวมคะแนน LO 3	คะแนนที่ได้.....					

รายการประเมิน	คะแนนที่ได้ของนักศึกษา					หมายเหตุ
	5	4	3	2	1	
ด้านความสัมพันธ์ระหว่างบุคคลและความรับผิดชอบ(1%)						
1.แสดงพฤติกรรมที่เหมาะสมเมื่อเผชิญกับสถานการณ์ต่างๆ						
2. มีปฏิสัมพันธ์ที่ดีในการทำงานร่วมกับทีมสุขภาพ และผู้รับบริการ						
3.ส่งงานตามระยะเวลาที่กำหนด						
รวมคะแนน LO 4	คะแนนที่ได้.....					
ด้านทักษะวิเคราะห์เชิงตัวเลข การสื่อสารและการใช้เทคโนโลยีสารสนเทศ (3%)						
1.แปลผลข้อมูลได้อย่างถูกต้อง						
2.สามารถนำข้อมูลไปใช้ในการวิเคราะห์ อ้างอิง เพื่อใช้ในการวางแผนการพยาบาลได้อย่างเหมาะสม						
รวมคะแนน LO 5	คะแนนที่ได้.....					
คะแนนรวมทุก LO ที่ได้ (เต็ม 10%)						

ข้อเสนอแนะเพิ่มเติม.....

อาจารย์ผู้สอนภาคสนาม.....

วันที่



คณะพยาบาลศาสตร์ มหาวิทยาลัยราชภัฏสุรินทร์
แบบประเมินการประชุมปรึกษาทางการพยาบาล (Case Conference)
วิชาปฏิบัติการรักษาโรคเบื้องต้น (Primary Medical Care Practicum)

ชื่อ รหัสนักศึกษา

สถานที่ฝึกปฏิบัติงาน เริ่มวันที่ เดือน พ.ศ.....

ถึงวันที่ เดือน พ.ศ. รวมระยะเวลาฝึกปฏิบัติงาน วัน

คำชี้แจง ให้กาเครื่องหมาย ✓ ในช่องที่ตรงกับความจริงมากที่สุด

เกณฑ์การให้คะแนน : 5 = มากที่สุด 4 = มาก 3 = ปานกลาง 2 = น้อย 1 = น้อยที่สุด

รายการประเมิน	คะแนนที่ได้ของนักศึกษา					หมายเหตุ
	5	4	3	2	1	
ด้านคุณธรรมจริยธรรม (1%)						
1.ปฏิบัติงานด้วยความซื่อสัตย์ รายงาน/แสดงข้อมูลที่ตรงตามความเป็นจริง						
2. ส่งงานตามระยะเวลาที่กำหนด						
3.ปฏิบัติต่อผู้รับบริการด้วยความเคารพในความเป็นปัจเจกบุคคล						
รวมคะแนน LO 1						
ด้านความรู้ (3%)						
1.ระบุข้อมูลการซักประวัติได้ถูกต้องและตรงกับปัญหาผู้ป่วย						
2.บันทึกการตรวจร่างกายได้ถูกต้องครบถ้วน						
3.ให้การวินิจฉัยปัญหาสุขภาพของผู้ป่วยได้สอดคล้องกับข้อมูลที่ประเมินได้						
4.ระบุการวางแผนเพื่อการวินิจฉัยโรคได้ถูกต้อง						
5.ระบุการวางแผนให้การบำบัดเบื้องต้นได้สอดคล้องกับปัญหาสุขภาพของผู้ป่วย						
6.ระบุการวางแผนให้คำแนะนำด้านสุขภาพแก่ผู้ป่วยได้เหมาะสมตามปัญหาสุขภาพของผู้ป่วย						
7.ระบุการวางแผนการติดตามดูแลรักษาผู้ป่วยต่อเนื่อง						
8.ระบุการวางแผนให้การจำหน่ายผู้ป่วยได้เหมาะสมกับสภาพปัญหาของผู้ป่วย						
รวมคะแนน LO 2	คะแนนที่ได้.....					
ด้านทักษะปัญญา (2%)						
1.ระบุปัญหาและสาเหตุจากข้อมูลที่ได้ แยกแยะข้อมูลตามสภาพจริง						
2.เชื่อมโยงความรู้ทางการพยาบาลและศาสตร์ที่เกี่ยวข้องในการปฏิบัติการพยาบาลได้อย่างเหมาะสม						

รายการประเมิน	คะแนนที่ได้ของนักศึกษา					หมายเหตุ
	5	4	3	2	1	
3.เลือกปฏิบัติการพยาบาลโดยยึดผลลัพธ์ที่ถูกต้องและปลอดภัยต่อผู้รับบริการ						
รวมคะแนน LO 3	คะแนนที่ได้.....					
ด้านความสัมพันธ์ระหว่างบุคคลและความรับผิดชอบ(1%)						
1.แสดงพฤติกรรมที่เหมาะสมเมื่อเผชิญกับสถานการณ์ต่างๆ						
2. มีปฏิสัมพันธ์ที่ดีในการทำงานร่วมกับทีมสุขภาพ และผู้รับบริการ						
3.ส่งงานตามระยะเวลาที่กำหนด						
รวมคะแนน LO 4	คะแนนที่ได้.....					
ด้านทักษะวิเคราะห์เชิงตัวเลข การสื่อสารและการใช้เทคโนโลยีสารสนเทศ (3%)						
1.แปลผลข้อมูลได้อย่างถูกต้อง						
2.สามารถนำข้อมูลไปใช้ในการวิเคราะห์ อ้างอิง เพื่อใช้ในการวางแผนการพยาบาลได้อย่างเหมาะสม						
รวมคะแนน LO 5	คะแนนที่ได้.....					
คะแนนรวมทุก LO ที่ได้ (เต็ม 10%)						

ข้อเสนอแนะเพิ่มเติม.....

อาจารย์ผู้สอนภาคสนาม.....

วันที่



คณะพยาบาลศาสตร์ มหาวิทยาลัยราชภัฏสุรินทร์

แบบประเมินการนำเสนอ Case Conference 5%

วิชาปฏิบัติการรักษาโรคเบื้องต้น (Primary Medical Care Practicum)

ชื่อ รหัสนักศึกษา

สถานที่ฝึกปฏิบัติงาน เริ่มวันที่ เดือน พ.ศ.....

ถึงวันที่ เดือน พ.ศ. รวมระยะเวลาฝึกปฏิบัติงาน วัน

คำชี้แจง ให้กาเครื่องหมาย ✓ ในช่องที่ตรงกับความจริงมากที่สุด

เกณฑ์การให้คะแนน : 5 = มากที่สุด 4 = มาก 3 = ปานกลาง 2 = น้อย 1 = น้อยที่สุด

รายการประเมิน	คะแนนที่ได้					หมายเหตุ
	5	4	3	2	1	
ด้านความสัมพันธ์ระหว่างบุคคลและความรับผิดชอบ (3%)						
1. มีปฏิสัมพันธ์ที่ดีในการทำงานร่วมกับผู้อื่น						
2. ทุกคนมีส่วนร่วมในกระบวนการทำงานของกลุ่ม						
3. แสดงพฤติกรรมตามบทบาทที่ได้รับมอบหมายของกลุ่ม						
4. ปฏิบัติงานจนสำเร็จตามเวลาที่กำหนด						
รวมคะแนน LO 4	คะแนนที่ได้.....					
ด้านทักษะวิเคราะห์เชิงตัวเลข การสื่อสารและการใช้เทคโนโลยีสารสนเทศ (2%)						
1. คำนวณ วิเคราะห์ และแปลผลข้อมูลได้อย่างถูกต้อง						
2. สื่อประกอบการนำเสนอข้อมูลชัดเจน น่าสนใจ						
3. นำผลการวิเคราะห์ข้อมูลไปใช้ในการเปรียบเทียบ อ้างอิง เพื่อใช้ในการรักษาพยาบาลได้อย่างสมเหตุสมผล						
4. จับประเด็นคำถาม และตอบข้อซักถามได้ โดยใช้ภาษาได้ถูกต้องตามหลักภาษา และเหมาะสมกับสถานการณ์						
รวมคะแนน LO 5	คะแนนที่ได้.....					
คะแนนรวมทุก LO ที่ได้ (เต็ม 5%)						

ข้อเสนอแนะเพิ่มเติม.....

อาจารย์นิเทศ

วันที่

ระเบียบที่เกี่ยวข้องกับการฝึกปฏิบัติงาน

การฝึกปฏิบัติงาน

- (1) นักศึกษาต้องขึ้นฝึกปฏิบัติงานก่อนเวลาทำการปกติของแหล่งฝึกปฏิบัติงานอย่างน้อย 20 นาที
- (2) ช่วงเวลาพักรับประทานอาหารกลางวันให้กลับขึ้นปฏิบัติงานตรงเวลา
- (3) ในกรณีที่นักศึกษาขาดการฝึกปฏิบัติงานไม่ว่าจะด้วยเหตุใดก็ตาม ต้องแจ้งให้อาจารย์ผู้สอนภาคสนามทราบทุกครั้ง และต้องขึ้นฝึกปฏิบัติงานชดใช้ในส่วนที่ขาดการฝึกปฏิบัติงานทุกครั้ง
- (4) นักศึกษาแต่งกายด้วยชุดฝึกงานให้เรียบร้อยและถูกต้อง เก็บผมให้เรียบร้อย รองเท้าขาว ถุงเท้าขาวไม่มีลวดลาย
- (5) ห้ามใส่เครื่องประดับทุกชนิดยกเว้นนาฬิกา
- (6) ห้ามนำอุปกรณ์ที่ไม่เกี่ยวข้องกับการเรียนการสอนและการฝึกปฏิบัติงานขึ้นไปที่แผนกผู้ป่วย
- (7) ห้ามพบญาติขณะฝึกปฏิบัติงานยกเว้นกรณีเร่งด่วนให้ขออนุญาตอาจารย์ผู้สอนภาคสนาม
- (8) กรณีสวมชุดฝึกปฏิบัติงานห้ามขี่รถจักรยานยนต์หรือออกไปในแหล่งชุมชน
- (9) กรณีนักศึกษาเจ็บป่วยไม่สามารถปฏิบัติงานได้ ให้แจ้งอาจารย์ผู้สอนภาคสนาม และส่งใบลาให้อาจารย์ภายใน 24 ชั่วโมง หลังวันลา หากไม่แจ้งถือว่ามีความผิดและให้ขึ้นปฏิบัติงานชดเชยเป็นสองเท่าของวันลา

ตำราและเอกสารหลัก

วิลาวัลย์ เตือนราษฎร์ และ วราภรณ์ บุญเชียง. (2556). การรักษาพยาบาลโรคเบื้องต้น. (พิมพ์ครั้งที่ 5).

เชียงใหม่: สำนักพิมพ์มหาวิทยาลัยเชียงใหม่.

สุรเกียรติ์ อาชานานุภาพ. (2553). ตำราการตรวจรักษาโรคทั่วไป 1. (พิมพ์ครั้งที่ 5). กรุงเทพฯ: โฮลิสติก แพทย์
ลิขิ่ง

สุรเกียรติ์ อาชานานุภาพ. (2553). ตำราการตรวจรักษาโรคทั่วไป 2. (พิมพ์ครั้งที่ 5). กรุงเทพฯ: โฮลิสติก แพทย์
ลิขิ่ง

เอกสารและข้อมูลสำคัญ

1. เว็บไซต์ที่เกี่ยวกับหัวข้อความรู้เกี่ยวกับการตรวจ การประเมินภาวะสุขภาพ และการรักษาโรคเบื้องต้น
2. ห้องสมุดมหาวิทยาลัยราชภัฏรำไพพรรณี
3. ห้องสมุดมหาวิทยาลัยใกล้เคียงอื่นๆ

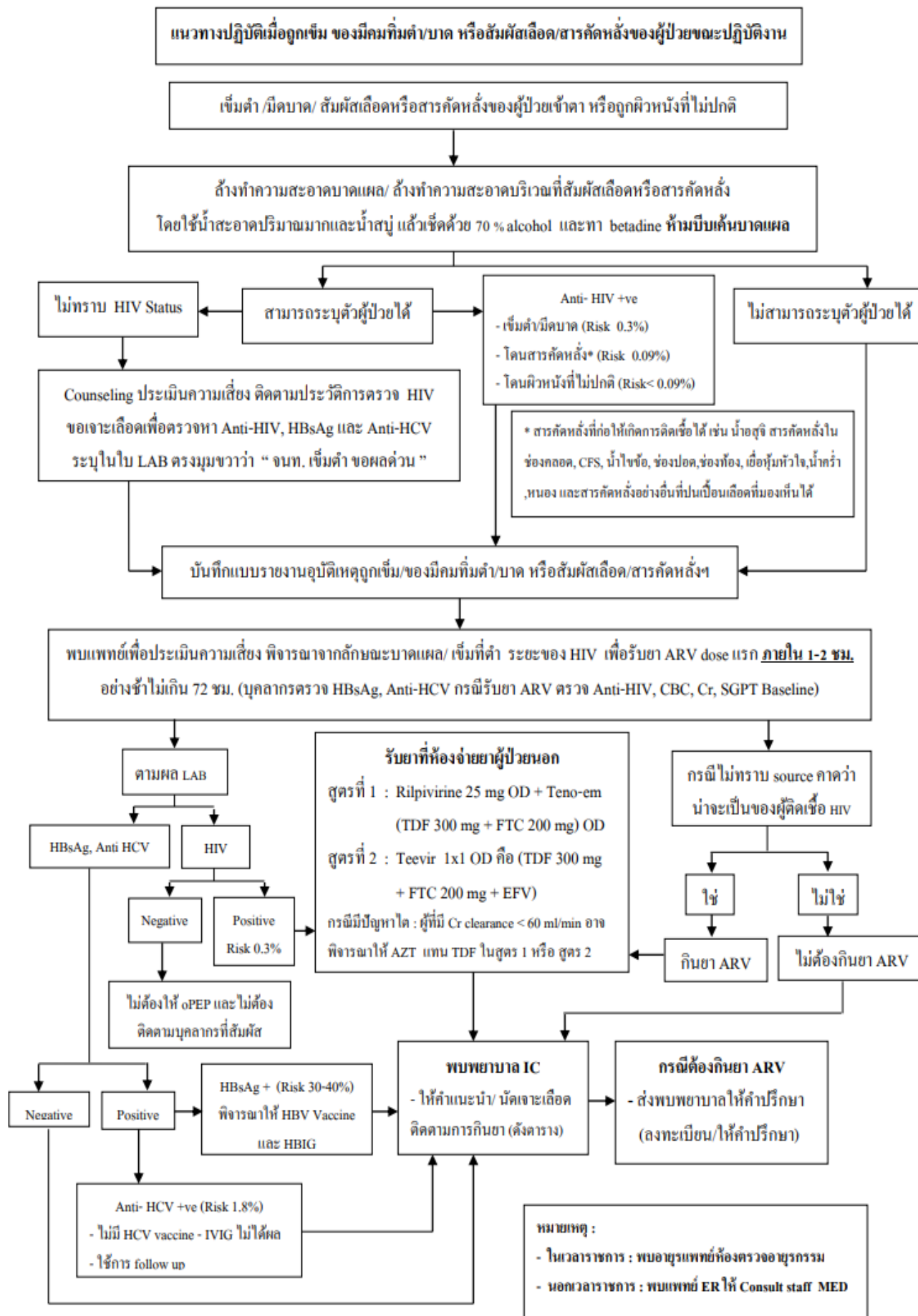

แนวทางปฏิบัติเมื่อถูกเข็ม/ของมีคมที่ตำ/บาดหรือสัมผัสเลือด/สารคัดหลั่งของผู้ป่วยฯ (งาน IC ปรับปรุง : ตุลาคม 2563)

ภาคผนวก

ตารางฝึกภาคปฏิบัติ



คณะพยาบาลศาสตร์ มหาวิทยาลัยราชภัฏบุรีรัมย์
ตารางฝึกปฏิบัติ วิชาปฏิบัติการรักษาโรคเบื้องต้น (Primary Medical Care Practicum)
ปฏิบัติงานระหว่างวันที่ 28 มิถุนายน 2564 – 21 กรกฎาคม 2564

กลุ่มที่	แหล่งฝึก	จำนวนนักศึกษา	ชื่อ-สกุลนักศึกษา
1	โรงพยาบาลสตึก อาจารย์ผู้สอนภาคสนาม อ.ยงยุทธ บรรจง โทร 096-8586849	8 คน	1. นางสาวศรัณย์ทร อรรถโยโค 2. นางสาววรรณิภา เกณฑ์สระคู 3. นางสาวนิภาพร ทวีชาติ 4. นางสาวสุกัญญา สะอาดเอี่ยม 5. นางสาวสุภาพร นำพา 6. นายวรินทร์ ไกรสินธ์ 7. นางสาวพิจิตรรา บุญฤกษ์ 8. นางสาวพัชราภรณ์ พลชัย
2	โรงพยาบาลลำปลายมาศ อาจารย์ผู้สอนภาคสนาม อ.ดร.ฐพัชร์ คันทร โทร 099-4151468	8 คน	1. นางสาวเยาวพา ภูมิภักดิ์ 2. นางสาวสุกานดา ศิริ 3. นางสาวฐิติยา ชันธุ์ถม 4. นางสาวชลดา อัครชาติ 5. นางสาวอาทิตยา ชะรอยรัมย์ 6. นางสาวกัญญารัตน์ จิตจักร 7. นางสาวณัฐชยา โลกประโคน 8. นางสาวกรรณิการ์ คุตรสูตร
3	โรงพยาบาลประโคนชัย อาจารย์ผู้สอนภาคสนาม อ.รณชิต สมรรถนะกุล โทร 082-1429453	8 คน	1. นางสาววาสิณี คำบาง 2. นางสาวศิวารัตน์ ใจภักดิ์ 3. นางสาวธิดารัตน์ ช่อรักษ์ 4. นางสาวสันทัดทัย ปราบภัย 5. นางสาวสุทธิญาภรณ์ นาชัยเลิศ 6. นางสาววรรณพร หันจรูญ 7. นางสาวดวงกมล นาราช

กลุ่มที่	แหล่งฝึก	จำนวนนักศึกษา	ชื่อ-สกุลนักศึกษา
4	โรงพยาบาลคูเมือง อาจารย์ผู้สอนภาคสนาม อ.อานนท์ สังฆะพงษ์ โทร 091-8307063	8 คน	1. นางสาวมลลัดดา พักโพธิ์ 2. นางสาวภัทรสุดา พิมาทัย 3. นางสาวธวัชพัส รมจันทร์ 4. นางสาวมนต์กนก สาขา 5. นายกิตติภูมิ ภัคดีสุน 6. นางสาวอัญชลี จันทร์สา 7. นางสาวจิตติมา สายทะเล 8. นางสาวกรรณิกา แต่งพลกรัง



คณะพยาบาลศาสตร์ มหาวิทยาลัยราชภัฏบุรีรัมย์
 ตารางฝึกปฏิบัติ วิชาปฏิบัติการรักษาโรคเบื้องต้น (Primary Medical Care Practicum)
 ปฏิบัติงานระหว่างวันที่ 28 มิถุนายน 2564 – 21 กรกฎาคม 2564
 โรงพยาบาลสตึก อ.ยางชุมน้อย บ.บรจจ

ลำดับ	ชื่อ - สกุล	เดือนมิถุนายน			เดือนกรกฎาคม																								
		28	29	30	1	2	3	4	5	6	7	8	9	10	11	12	13	14	15	16	17	18	19	20	21	22	23	24	
1	นางสาวศรัณย์ทร อรรถโยโค	ฝึกปฏิบัติการตรวจวินิจฉัยการักษาโรค เบื้องต้นในห้องปฏิบัติการ							ER	ER*	ER	ER*	ER			OPD	OPD	OPD	OPD	OPD			C	S					
2	นางสาวนิภาพร ทวีชาติ								ER	ER*	ER	ER*	ER			OPD	OPD	OPD	OPD	OPD			C	S					
3	นางสาวสุภาพร นำพา								ER	ER	ER*	ER	ER*			OPD	OPD	OPD	OPD	OPD			C	S					
4	นางสาวพิจิตรา บุญฤกษ์								ER	ER	ER*	ER	ER*			OPD	OPD	OPD	OPD	OPD			C	S					
5	นางสาววรรณิภา เกณฑ์สระคู								OPD	OPD	OPD	OPD	OPD			ER	ER*	ER	ER*	ER			C	S					
6	นางสาวสุกัญญา สะอาดเอี่ยม								OPD	OPD	OPD	OPD	OPD			ER	ER*	ER	ER*	ER			C	S					
7	นายวรินทร์ ไกรสินธ์								OPD	OPD	OPD	OPD	OPD			ER	ER	ER*	ER	ER*			C	S					
8	นางสาวพัชรารัตน์ พลชัย								OPD	OPD	OPD	OPD	OPD			ER	ER	ER*	ER	ER*			C	S					

หมายเหตุ

- ER หมายถึง ฝึกปฏิบัติงานที่แผนกผู้ป่วยอุบัติเหตุและฉุกเฉินเวลา 8.00 -16.00 น.
 OPD หมายถึง ฝึกปฏิบัติงานที่แผนกผู้ป่วยนอกเวลา 8.00 -16.00 น.
 * หมายถึง ปฏิบัติงานในแผนกที่มอบหมายในช่วงเช้า และฝึกปฏิบัติที่ ER ในเวลา 16.00 – 20.00 น.
 C หมายถึง Conference ที่โรงพยาบาลแหล่งฝึก
 S หมายถึง นำเสนอสรุปผลการฝึกปฏิบัติการตรวจรักษาโรคเบื้องต้นเป็นรายกลุ่ม ที่คณะพยาบาลศาสตร์ มหาวิทยาลัยราชภัฏบุรีรัมย์



คณะพยาบาลศาสตร์ มหาวิทยาลัยราชภัฏบุรีรัมย์
 ตารางฝึกปฏิบัติ วิชาปฏิบัติการรักษาโรคเบื้องต้น (Primary Medical Care Practicum)
 ปฏิบัติงานระหว่างวันที่ 28 มิถุนายน 2564 – 21 กรกฎาคม 2564
 โรงพยาบาลลำปลายมาศ อ.ดร.ฐพัชร์ คັນศร

ลำดับ	ชื่อ - สกุล	เดือนมิถุนายน			เดือนกรกฎาคม																					
		28	29	30	1	2		5	6	7	8	9		12	13	14	15	16		19	20	21	22	23		
1	นางสาวเยาวพา ภูมิภักดิ์	ฝึกปฏิบัติการตรวจวินิจฉัยการักษาโรค เบื้องต้นในห้องปฏิบัติการ						ER	ER*	ER	ER*	ER		OPD	OPD	OPD	OPD	OPD		C	S					
2	นางสาวฐิติยา ชันธม							ER	ER*	ER	ER*	ER		OPD	OPD	OPD	OPD	OPD		C	S					
3	นางสาวกัญญารัตน์ จิตจักร							ER	ER	ER*	ER	ER*		OPD	OPD	OPD	OPD	OPD		C	S					
4	นางสาวกรรณิการ์ คุตรสูตร							ER	ER	ER*	ER	ER*		OPD	OPD	OPD	OPD	OPD		C	S					
5	นางสาวสุกานดา ศิริ							OPD	OPD	OPD	OPD	OPD		ER	ER*	ER	ER*	ER		C	S					
6	นางสาวชลดา อัครชาติ							OPD	OPD	OPD	OPD	OPD		ER	ER*	ER	ER*	ER		C	S					
7	นางสาวณัฐชยา โลกประโคน							OPD	OPD	OPD	OPD	OPD		ER	ER	ER*	ER	ER*		C	S					
8	นางสาวอาทิตยา ชะรอยรัมย์							OPD	OPD	OPD	OPD	OPD		ER	ER	ER*	ER	ER*		C	S					

หมายเหตุ

ER หมายถึง ฝึกปฏิบัติงานที่แผนกผู้ป่วยอุบัติเหตุและฉุกเฉินเวลา 8.00 -16.00 น.

OPD หมายถึง ฝึกปฏิบัติงานที่แผนกผู้ป่วยนอกเวลา 8.00 -16.00 น.

* หมายถึง ปฏิบัติงานในแผนกที่มอบหมายในช่วงเช้า และฝึกปฏิบัติที่ ER ในเวลา 16.00 – 20.00 น.

C หมายถึง Conference ที่โรงพยาบาลแหล่งฝึก

S หมายถึง นำเสนอสรุปผลการฝึกปฏิบัติการตรวจรักษาโรคเบื้องต้นเป็นรายกลุ่ม ที่คณะพยาบาลศาสตร์ มหาวิทยาลัยราชภัฏบุรีรัมย์



คณะพยาบาลศาสตร์ มหาวิทยาลัยราชภัฏบุรีรัมย์
 ตารางฝึกปฏิบัติ วิชาปฏิบัติการรักษาโรคเบื้องต้น (Primary Medical Care Practicum)
 ปฏิบัติงานระหว่างวันที่ 28 มิถุนายน 2564 – 21 กรกฎาคม 2564
 โรงพยาบาลประโคนชัย อ.รณชิต สมรรัตนกุล

ลำดับ	ชื่อ - สกุล	เดือนมิถุนายน			เดือนกรกฎาคม																						
		28	29	30	1	2		5	6	7	8	9		12	13	14	15	16		19	20	21	22	23			
1	นางสาววาสิรีณี คำบาง	ฝึกปฏิบัติการตรวจวินิจฉัยการรักษาโรค เบื้องต้นในห้องปฏิบัติการ						ER	ER*	ER	ER*	ER		OPD	OPD	OPD	OPD	OPD		C	S						
2	นางสาวธิดารัตน์ ช่อรักษ์								ER	ER*	ER	ER*	ER		OPD	OPD	OPD	OPD	OPD		C	S					
3	นางสาววรรณพร หันจรูญ								ER	ER	ER*	ER	ER*		OPD	OPD	OPD	OPD	OPD		C	S					
4	นางสาวศิวารัตน์ ใจภักดี								ER	ER	ER*	ER	ER*		OPD	OPD	OPD	OPD	OPD		C	S					
5	นางสาวสันต์ฤทัย ปราบภัย								OPD	OPD	OPD	OPD	OPD		ER	ER*	ER	ER*	ER		C	S					
6	นางสาวสุทธิญาภรณ์ นาชัยเลิศ								OPD	OPD	OPD	OPD	OPD		ER	ER*	ER	ER*	ER		C	S					
7	นางสาวดวงกมล นาราช								OPD	OPD	OPD	OPD	OPD		ER	ER*	ER*	ER*	ER		C	S					

หมายเหตุ

- ER หมายถึง ฝึกปฏิบัติงานที่แผนกผู้ป่วยอุบัติเหตุและฉุกเฉินเวลา 8.00 -16.00 น.
 OPD หมายถึง ฝึกปฏิบัติงานที่แผนกผู้ป่วยนอกเวลา 8.00 -16.00 น.
 * หมายถึง ปฏิบัติงานในแผนกที่มอบหมายในช่วงเช้า และฝึกปฏิบัติที่ ER ในเวลา 16.00 – 20.00 น.
 C หมายถึง Conference ที่โรงพยาบาลแหล่งฝึก
 S หมายถึง นำเสนอสรุปผลการฝึกปฏิบัติการตรวจรักษาโรคเบื้องต้นเป็นรายกลุ่ม ที่คณะพยาบาลศาสตร์ มหาวิทยาลัยราชภัฏบุรีรัมย์



คณะพยาบาลศาสตร์ มหาวิทยาลัยราชภัฏบุรีรัมย์
 ตารางฝึกปฏิบัติ วิชาปฏิบัติการรักษาโรคเบื้องต้น (Primary Medical Care Practicum)
 ปฏิบัติงานระหว่างวันที่ 28 มิถุนายน 2564 – 21 กรกฎาคม 2564
 โรงพยาบาลคูเมือง อ.อานนท์ สังกะขันธ์

ลำดับ	ชื่อ - สกุล	เดือนมิถุนายน			เดือนกรกฎาคม																						
		28	29	30	1	2		5	6	7	8	9		12	13	14	15	16		19	20	21	22	23			
1	นางสาวมลลัดดา พักโพธิ์	ฝึกปฏิบัติการตรวจวินิจฉัยการรักษาโรค เบื้องต้นในห้องปฏิบัติการ						ER	ER*	ER	ER*	ER		OPD	OPD	OPD	OPD	OPD		C	S						
2	นางสาวธวัช รมจันทร์							ER	ER*	ER	ER*	ER		OPD	OPD	OPD	OPD	OPD		C	S						
3	นายกิตติภูมิ ภัคดีสุน							ER	ER	ER*	ER	ER*		OPD	OPD	OPD	OPD	OPD		C	S						
4	นางสาวจิตติมา สายทะเล							ER	ER	ER*	ER	ER*		OPD	OPD	OPD	OPD	OPD		C	S						
5	นางสาวภัทรสุดา พิมาทัย							OPD	OPD	OPD	OPD	OPD		ER	ER*	ER	ER*	ER		C	S						
6	นางสาวมนต์กนก สาขา							OPD	OPD	OPD	OPD	OPD		ER	ER*	ER	ER*	ER		C	S						
7	นางสาวอัญชลี จันทร์สา							OPD	OPD	OPD	OPD	OPD		ER	ER	ER*	ER	ER*		C	S						
8	นางสาวรณิภา แต่งพลกรัง							OPD	OPD	OPD	OPD	OPD		ER	ER	ER*	ER	ER*		C	S						

หมายเหตุ

ER หมายถึง ฝึกปฏิบัติงานที่แผนกผู้ป่วยอุบัติเหตุและฉุกเฉินเวลา 8.00 -16.00 น.

OPD หมายถึง ฝึกปฏิบัติงานที่แผนกผู้ป่วยนอกเวลา 8.00 -16.00 น.

* หมายถึง ปฏิบัติงานในแผนกที่มอบหมายในช่วงเช้า และฝึกปฏิบัติที่ ER ในเวลา 16.00 – 20.00 น.

C หมายถึง Conference ที่โรงพยาบาลแหล่งฝึก

S หมายถึง นำเสนอสรุปผลการฝึกปฏิบัติการตรวจรักษาโรคเบื้องต้นเป็นรายกลุ่ม ที่คณะพยาบาลศาสตร์ มหาวิทยาลัยราชภัฏบุรีรัมย์