

ภาคผนวก

ภาคผนวก ก
การติดตั้งระบบ

การติดตั้งระบบ

ก่อนที่ร้านพานเบเกอร์จะสามารถใช้งานระบบสั่งเค้กและขนมออนไลน์ จะต้องมีการติดตั้งระบบให้กับทางร้านเพื่อให้สามารถใช้งานระบบสั่งเค้กและขนมออนไลน์เราต้องติดตั้งให้เครื่องใดเครื่องหนึ่งเป็นเครื่องให้บริการ ในขั้นตอนนี้จะต้องใช้โปรแกรมจำลอง Server โดยใช้โปรแกรม XAMPP Version 3.2.2 แล้วทำการคัดลอกไฟล์ทั้งหมดไว้ที่ได้เรียกทอรีของเครื่อง Server และทำการ Import ฐานข้อมูลเข้า โดยจะมีขั้นตอนการติดตั้งระบบ 3 ขั้นตอนดังต่อไปนี้

- 1) การติดตั้งโปรแกรม XAMPP Version 3.2.2
- 2) การติดตั้งฐานข้อมูล
- 3) การลงไฟล์โปรแกรมในเครื่อง

1. การติดตั้งโปรแกรม XAMPP Version 3.2.2

ขั้นตอนการติดตั้งโปรแกรม XAMPP Version 3.2.2 มีดังนี้

- 1.1 ดับเบิลคลิกที่ไฟล์ xampp-win32-5.6.30-1-VC11-installer

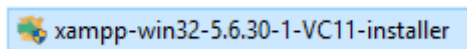

ภาพที่ ก.1 ไฟล์ xampp-win32-5.6.30

1.2 คลิก Next เพื่อติดตั้งโปรแกรม

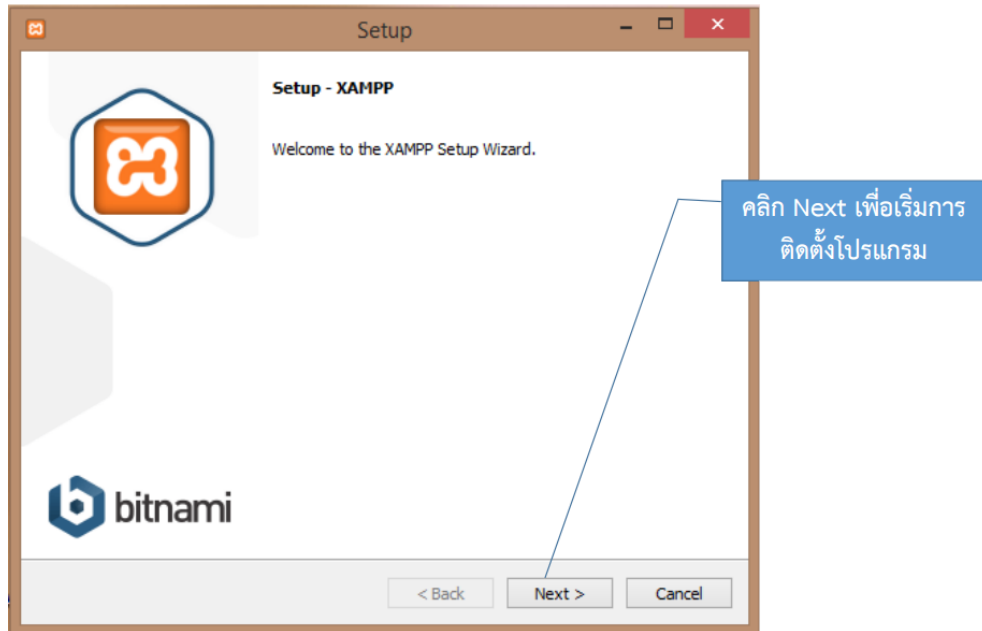

ภาพที่ ก.2 ขั้นตอนการติดตั้งโปรแกรม xampp

1.3 คลิก Next ติดตั้ง Component

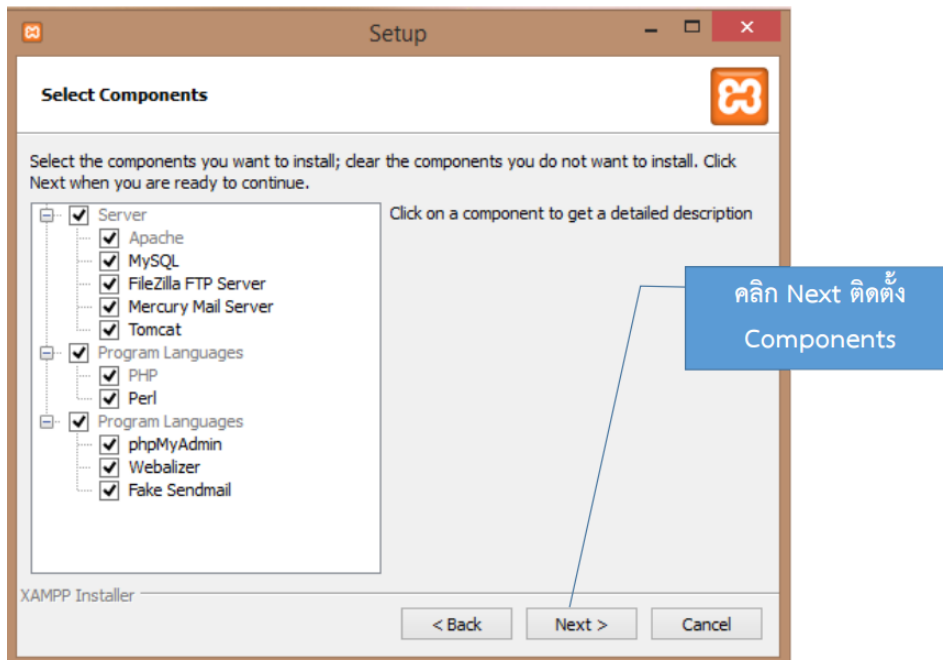

ภาพที่ ก.3 การติดตั้ง Component

1.4 โปรแกรมจะแจ้งตำแหน่งที่ติดตั้ง xampp ว่าติดตั้งที่ไหน

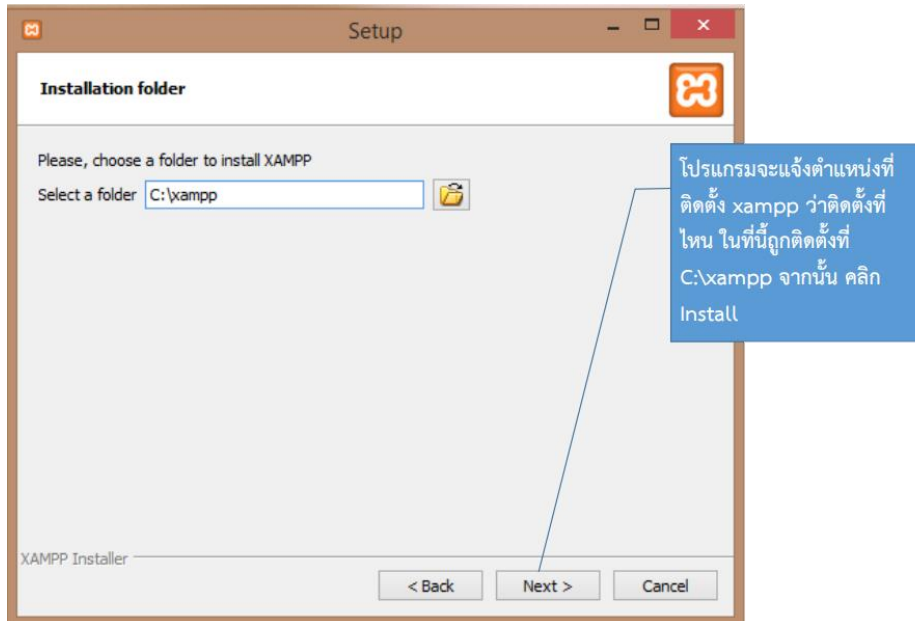

ภาพที่ ก.4 โปรแกรม xampp ถูกติดตั้งไว้ที่ C://xampp

1.5 กด Next เพื่อติดตั้ง



ภาพที่ ก.5 เริ่มติดตั้งโปรแกรม

1.6 โปรแกรมจะทำการติดตั้ง

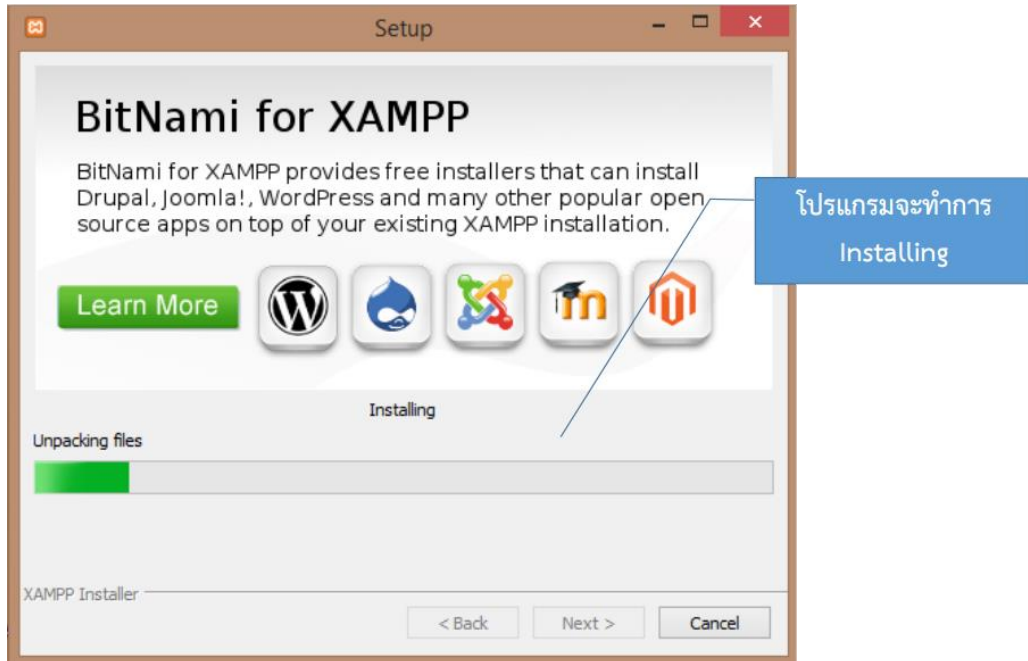

ภาพที่ ก.6 กำลังติดตั้งโปรแกรม

1.7 คลิก Finish เป็นการเสร็จสิ้นการติดตั้ง

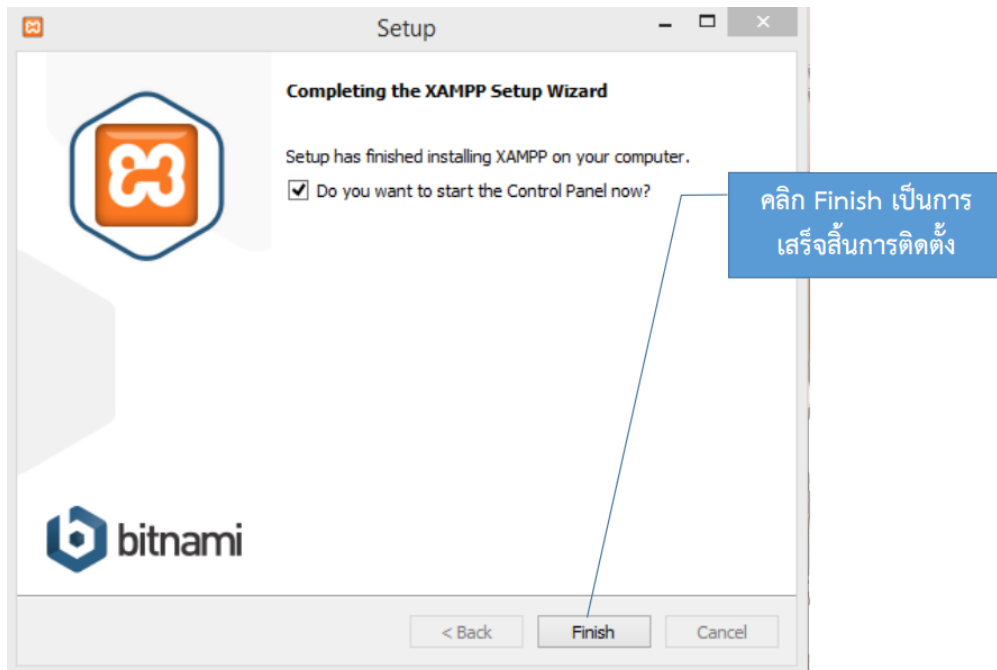

ภาพที่ ก.7 เสร็จสิ้นการติดตั้งโปรแกรม

1.8 หน้าต่าง Control Panel ของ xampp จะปรากฏขึ้นเพื่อเรียกใช้งานต่าง ๆ

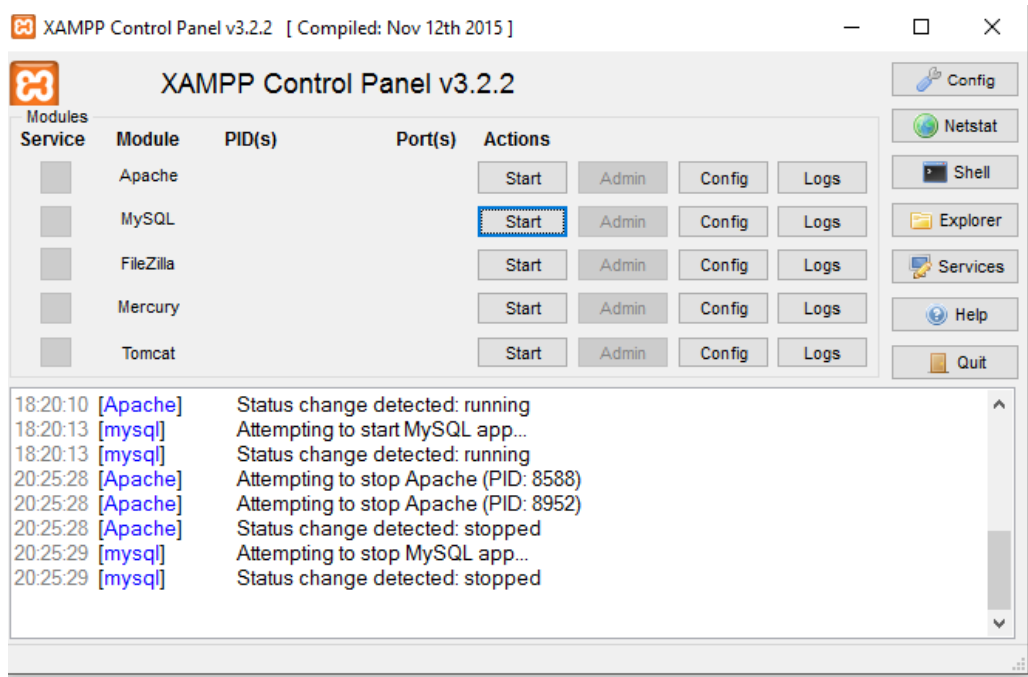

ภาพที่ ก.8 แสดงหน้าจอหน้าต่าง Control Panel

1.9 กด Start ที่ Apache และ Start ที่ MySQL

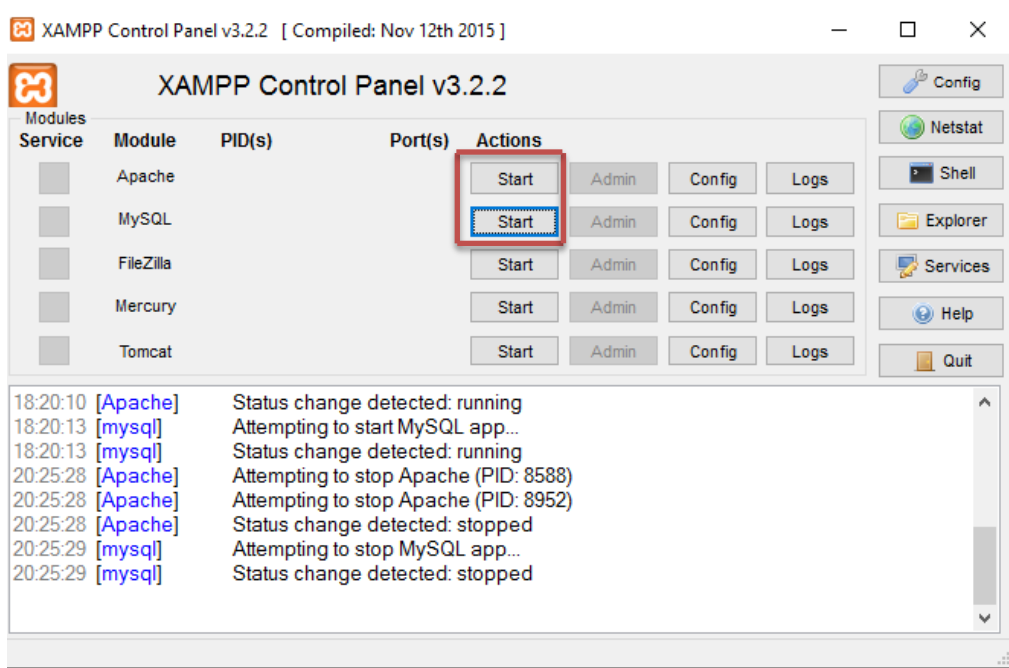

ภาพที่ ก.9 แสดงหน้าจอหน้าต่าง Control Panel เริ่ม Start

1.10 บางเครื่องถ้ามีการแจ้งเตือน Firewall ให้กด Allow access

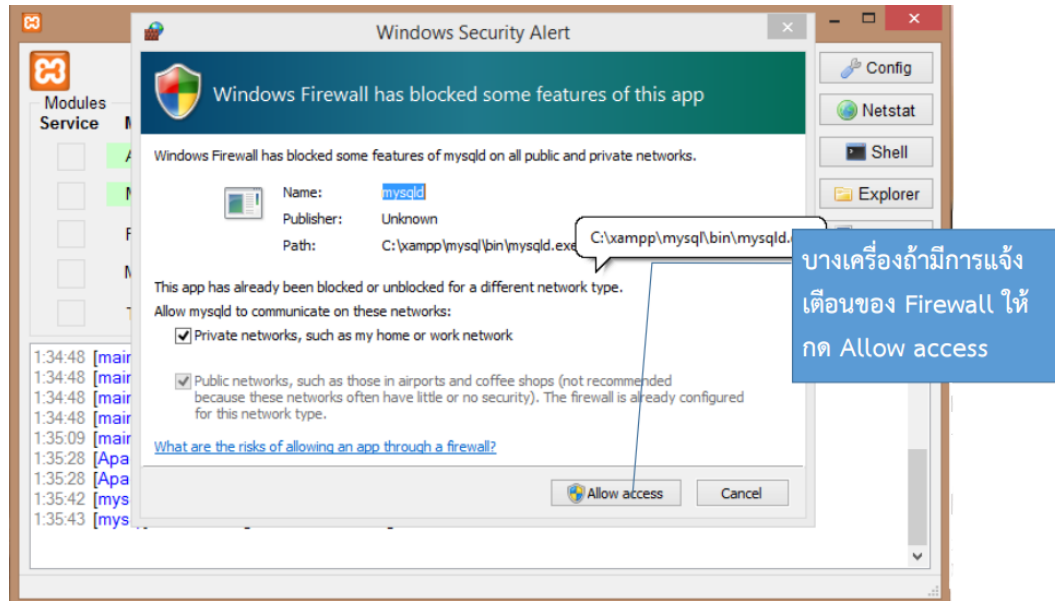

ภาพที่ ก.10 หน้าต่างแจ้งเตือน Firewall

1.11 การใช้งาน Apache และ MySQL เรียบร้อยแล้ว

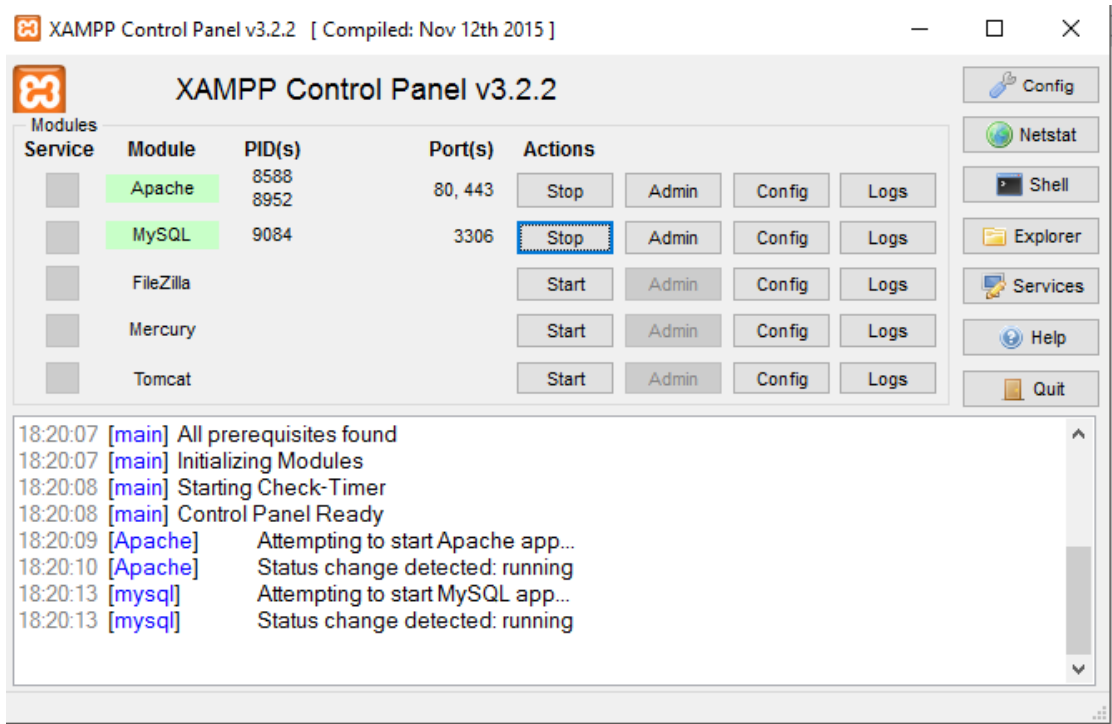

ภาพที่ ก.11 การทำงานของโปรแกรม xampp

1.12 แสดงหน้าต่างโปรแกรม Welcome to XAMPP for Windows

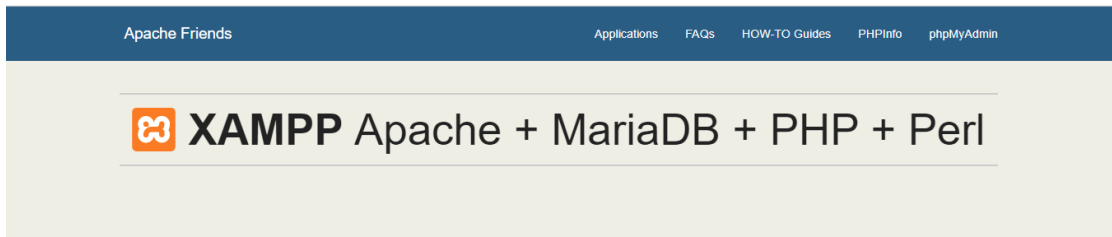

Welcome to XAMPP for Windows 5.6.30

You have successfully installed XAMPP on this system! Now you can start using Apache, MariaDB, PHP and other components. You can find more info in the FAQs section or check the HOW-TO Guides for getting started with PHP applications.

XAMPP is meant only for development purposes. It has certain configuration settings that make it easy to develop locally but that are insecure if you want to have your installation accessible to others. If you want have your XAMPP accessible from the internet, make sure you understand the implications and you checked the FAQs to learn how to protect your site. Alternatively you can use WAMP, MAMP or LAMP which are similar packages which are more suitable for production.

Start the XAMPP Control Panel to check the server status.

ภาพที่ ก.12 หน้าต่างโปรแกรม Welcome to XAMPP for Windows

1.13 ห้องเก็บข้อมูลของโปรแกรม xampp

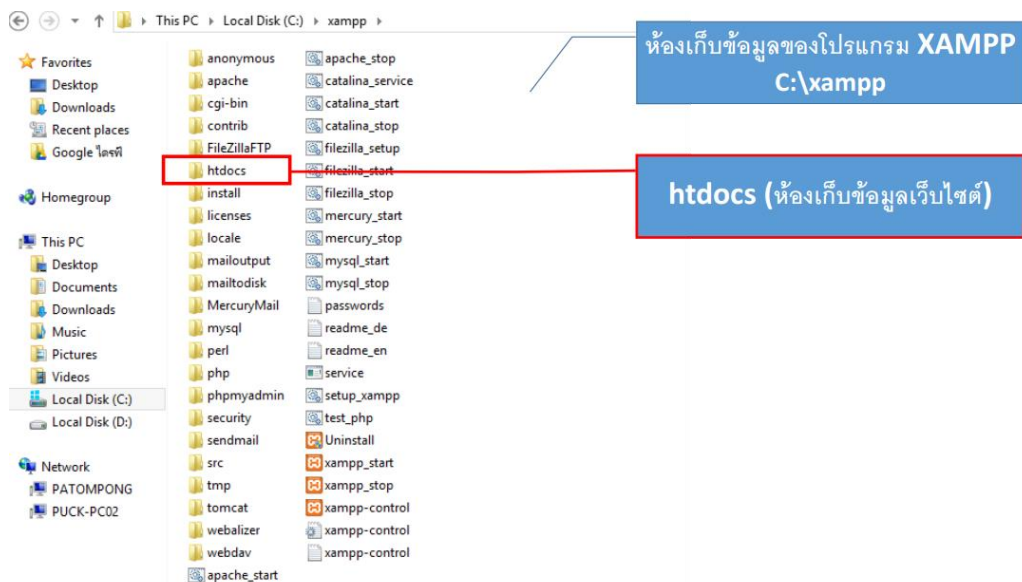

ภาพที่ ก.13 ที่เก็บข้อมูลโปรแกรม xampp

1.14 หน้าต่างโปรแกรม phpMyAdmin สำหรับสร้างฐานข้อมูล

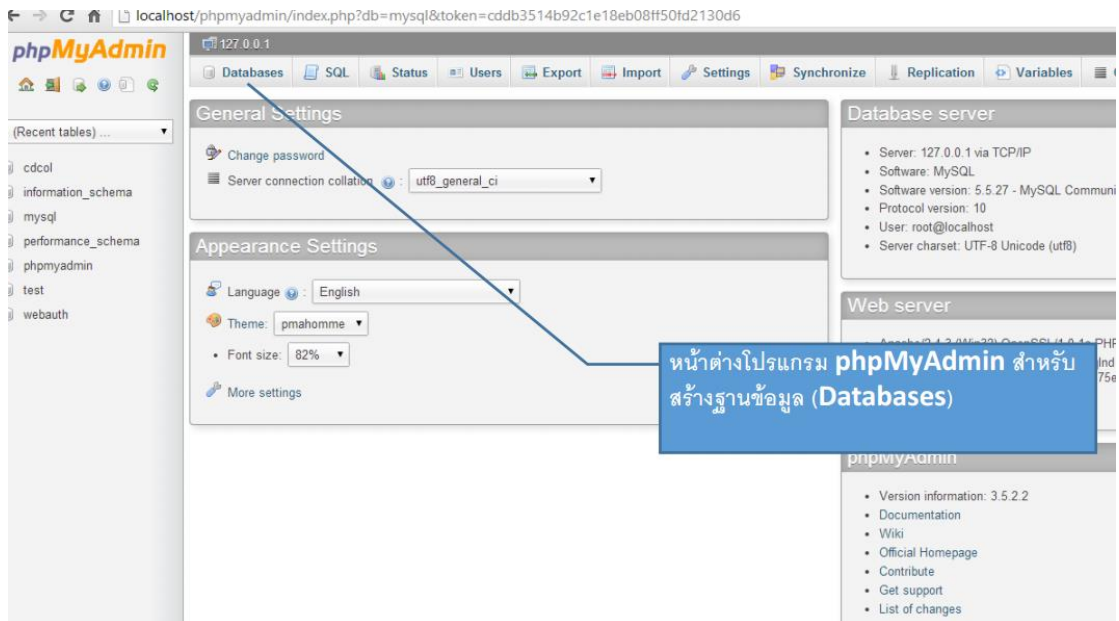

ภาพที่ ก.14 หน้าต่าง phpMyAdmin

1.15 คลิกเลือก Database เพื่อเริ่มทำการสร้างฐานข้อมูล

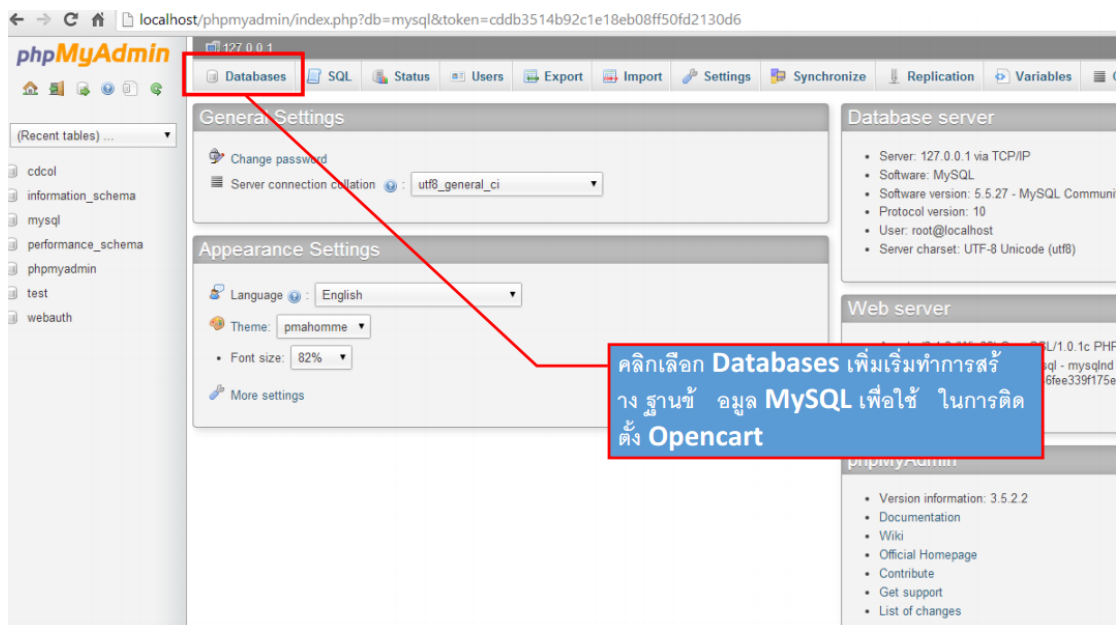

ภาพที่ ก.15 เริ่มการสร้างฐานข้อมูล

1.16 ใส่ชื่อฐานข้อมูลที่ต้องการลงในช่อง Create Database

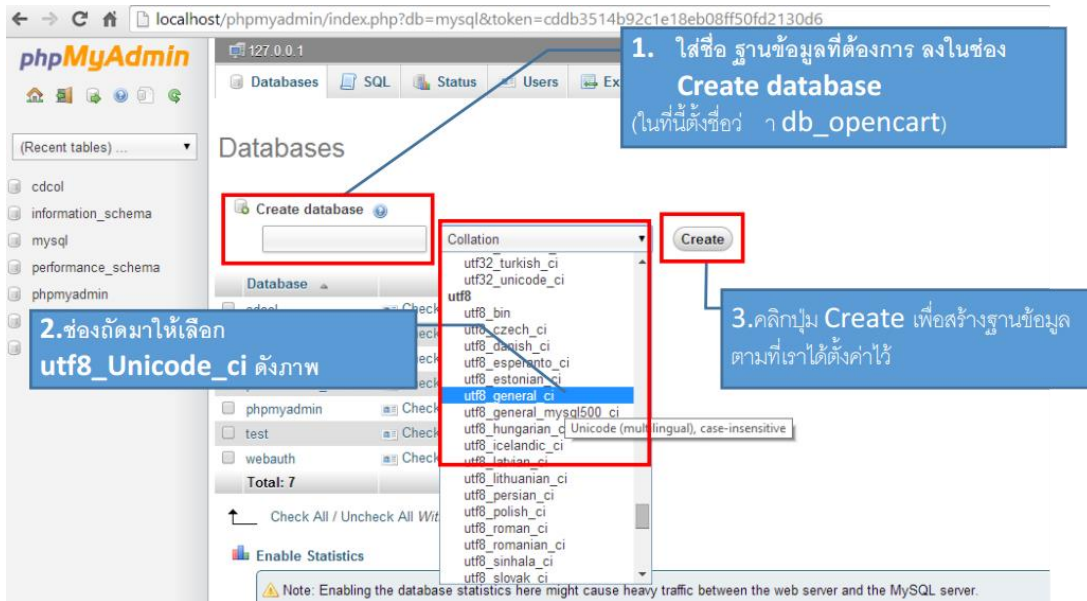

ภาพที่ ก.16 ขั้นตอนการสร้างฐานข้อมูล

1.17 เมื่อกด create แล้วโปรแกรมจะแจ้งเตือนว่าเราได้ทำการสร้างฐานข้อมูลตามที่ได้ตั้งค่าเรียบร้อยแล้ว

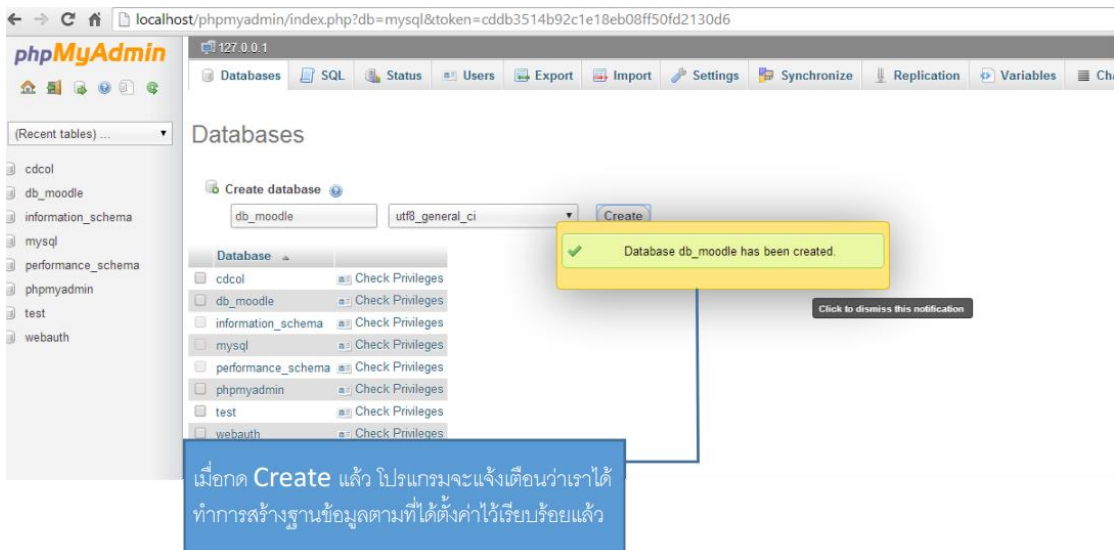

ภาพที่ ก.17 สร้างฐานข้อมูลสำเร็จ

ภาคผนวก ข
คู่มือการใช้งานระบบ

คู่มือการใช้งานระบบ

การจัดทำคู่มือการใช้งาน “ระบบสั่งเค้กและขนม ออนไลน์ กรณีศึกษา : ร้านพานเบเกอรี่” โดยระบบจะแบ่งส่วนการใช้งานเป็น 3 ส่วนดังนี้

1. ส่วนนำเสนอหน้าเว็บไซต์
2. ส่วนของลูกค้า
3. ส่วนผู้ดูแลระบบ

1. ส่วนนำเสนอหน้าเว็บไซต์

ในการจัดทำระบบสั่งเค้กและขนมออนไลน์ กรณีศึกษา : ร้านพานเบเกอรี่ มีวิธีการใช้งานดังต่อไปนี้

1.1 การใช้งานส่วนหน้าแรกของเว็บไซต์ ดังภาพที่ ข.1

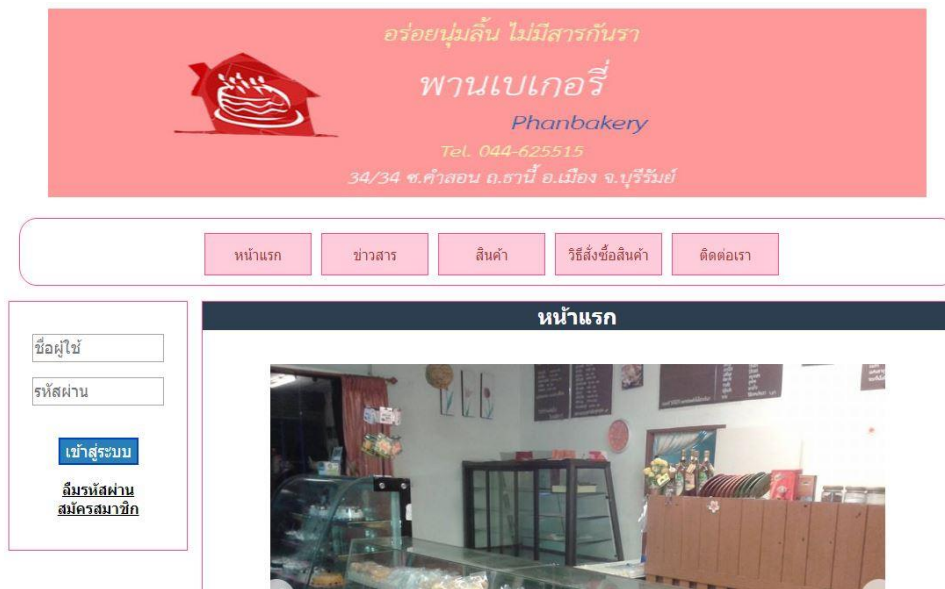

ภาพที่ ข.1 หน้าแรกของเว็บไซต์

1.2 หน้าข่าวสารแจ้งข่าวสารต่างๆเกี่ยวกับทางร้าน



อร่อยนุ่มลิ้น ไม่มีสารกันรา
ฟานเบเกอรี่
 Phanbakery
 Tel. 044-625515
 34/34 ซ.คำสอน ถ.ธานี อ.เมือง จ.บุรีรัมย์

หน้าแรก ข่าวสาร สินค้า วิธีสั่งซื้อสินค้า ติดต่อเรา

ชื่อผู้ใช้
 รหัสผ่าน
 เข้าสู่ระบบ
 ลืมรหัสผ่าน
 สมัครสมาชิก

ข่าวสาร

ลำดับ	หัวข้อเรื่อง	วันที่	เวลา
1	ปิดร้านวันสงกรานต์	8 ต.ค. 2560	15:10:52
2	โปรโมชัน	13 พ.ย. 2560	23:01:19
3	เค้กหน้าใหม่ต้อนรับปีใหม่	13 พ.ย. 2560	22:59:45
4	ปิดร้านวันปีใหม่ 3 วัน	13 พ.ย. 2560	22:58:21

ภาพที่ ข.2 หน้าข่าวสาร

1.3 หน้าสินค้าต้องเข้าสู่ระบบในส่วนของลูกค้าก่อนถึงจะสามารถสั่งซื้อสินค้าได้







อร่อยนุ่มลิ้น ไม่มีสารกันรา
ฟานเบเกอรี่
 Phanbakery
 Tel. 044-625515
 34/34 ซ.คำสอน ถ.ธานี อ.เมือง จ.บุรีรัมย์

หน้าแรก ข่าวสาร สินค้า วิธีสั่งซื้อสินค้า ติดต่อเรา

ชื่อผู้ใช้
 รหัสผ่าน
 เข้าสู่ระบบ
 ลืมรหัสผ่าน
 สมัครสมาชิก

สินค้า

ขนม

			
แยมโรลผลไม้ ราคา : 20 บาท	แยมโรลช็อกโกแลต ราคา : 20 บาท	แยมโรลส้ม ราคา : 20 บาท	แยมโรลกาแฟ ราคา : 20 บาท

ภาพที่ ข.3 หน้าสินค้า

1.4 หน้าวิธีการสั่งซื้อสินค้าบอกรายละเอียดวิธีการสั่งซื้อสินค้าทั้งลูกออนไลน์และหน้าร้าน

34/34 ซ.คำสอน ถ.ธานี อ.เมือง จ.บุรีรัมย์

หน้าแรก
ข่าวสาร
สินค้า
วิธีสั่งซื้อสินค้า
ติดต่อเรา

เข้าสู่ระบบ

[ลืมรหัสผ่าน](#)
[สมัครสมาชิก](#)

วิธีสั่งซื้อสินค้า

การสั่งซื้อสินค้ามีเงื่อนไขดังนี้

- 1. การจะสั่งซื้อสินค้าได้ต้องมีราคารวมตั้งแต่ 180 บาทขึ้นไป
- 2. ถ้าราคารวมตั้งแต่ 180 ถึง 360 บาท จะไม่สามารถจ่ายค่ามัดจำได้ ถ้าจ่ายตั้งแต่ 360 บาท ขึ้นไปจะสามารถจ่ายค่ามัดจำได้

สั่งซื้อสินค้าออนไลน์

- 1. เข้าสู่ระบบส่วนของลูกค้า
- 2. เลือกสินค้า
- 3. กรองข้อมูลสินค้า
- 4. ยืนยันการสั่งซื้อสินค้า
- 5. จะมีใบสั่งซื้อมาให้แล้วให้เลือกกดยืนยัน หรือ ยกเลิก
- 6. จากนั้นทำตามขั้นตอนที่ระบบเตรียมไว้ให้
- 7. การจ่ายเงินจะมีใ้โอนเงิน หรือสามารถมาจ่ายที่ร้านก็ได้การจ่ายเงินจะจ่ายแบบมัดจำ หรือ จ่ายเงินทั้งหมด โดยราคาค่ามัดจำลูกค้าจะต้อง จ่ายตั้งแต่ร้อยละ50ขึ้นไปจึงจะสามารถจ่ายค่ามัดจำได้ และช่องทางการโอนเงินจะมีดังนี้

	ธนาคาร	ชื่อบัญชี	เลขที่บัญชี
	กรุงไทย	บมบส อรรถสิทธิ์	122 4 56789 1

ภาพที่ ข.4 หน้าวิธีการสั่งซื้อสินค้า

1.5 หน้าติดต่อเรา

อร่อยนุ่มลิ้น ไม่มีสารกันรา

ฟานเบเกอรี่
Phanbakery
Tel. 044-625515
34/34 ซ.คำสอน ถ.ธานี อ.เมือง จ.บุรีรัมย์

หน้าแรก
ข่าวสาร
สินค้า
วิธีสั่งซื้อสินค้า
ติดต่อเรา

เข้าสู่ระบบ

[ลืมรหัสผ่าน](#)
[สมัครสมาชิก](#)

ติดต่อเรา

ร้านฟานเบเกอรี่
ที่อยู่ : 34/34 ซ.คำสอน ถ.ธานี อ.เมือง จ.บุรีรัมย์
เบอร์โทรติดต่อ : 044-625515
ติดต่อ แง่นทง : [facebook](#)

ภาพที่ ข.5 หน้าติดต่อเรา

1.6 หน้าสมัครสมาชิก

The registration page features a central form titled "สมัครสมาชิก" (Register). The form includes the following input fields:

- ชื่อผู้ใช้ (Username)
- รหัสผ่าน (Password)
- ยืนยันรหัสผ่าน (Confirm Password)
- ชื่อ (First Name)
- นามสกุล (Last Name)
- อีเมล (Email)
- ที่อยู่ (Address)
- เบอร์โทรศัพท์มือถือ (Mobile Number)

ภาพที่ ข.6 หน้าสมัครสมาชิก

1.7 หน้าลิ้มรหัสผ่านจะเปลี่ยนรหัสผ่านใหม่ในระบบและส่งรหัสใหม่ทางอีเมลของลูกค้า

The password reset page includes a navigation bar with links: หน้าแรก (Home), ข่าวสาร (News), สินค้า (Products), วิธีสั่งซื้อสินค้า (How to Buy), and ติดต่อเรา (Contact Us). The main content area is titled "ลิ้มรหัสผ่าน" (Password Reset) and contains the following elements:

- Input fields for ชื่อผู้ใช้ (Username) and อีเมล (Email).
- Buttons for คกลง (Submit) and ยกเลิก (Cancel).
- A sidebar on the left with a "เข้าสู่ระบบ" (Login) button and a link to "ลิ้มรหัสผ่านสมัครสมาชิก" (Password Reset Registration).

ภาพที่ ข.7 หน้าลิ้มรหัสผ่าน

1.8 ช่อง login ระบบ สามารถ login ได้ทั้ง ผู้ดูแลระบบ และ ลูกค้า

ภาพที่ ข.8 ช่อง login ระบบ

2. ส่วนของลูกค้า

2.1 หน้าแรกเมื่อลูกค้าเข้าสู่ระบบ

ภาพที่ ข.9 หน้าแรกของลูกค้า

2.2 หน้าข้อมูลลูกค้าแสดงข้อมูลลูกค้า

หน้าแรก	ข่าวสาร	สินค้า	วิธีสั่งซื้อสินค้า	ติดต่อเรา
-------------------------	-------------------------	------------------------	------------------------------------	---------------------------

คุณ : นฤเบศ
สถานะ : ลูกค้า
การใช้งาน : ใช้งานได้

เมนู

[ข้อมูลลูกค้า](#)
[ใบสั่งซื้อ](#)
[ออกจากระบบ](#)

ข้อมูลลูกค้า

ชื่อ : นฤเบศ
นามสกุล : ดโดย
username : narubas1
ที่อยู่ : 188/2 ต.ขุมเห็ด อ.เมือง จ.บุรีรัมย์
เบอร์โทร : 0123489798
อีเมล : narubas1@gmail.com

ภาพที่ ข.10 หน้าข้อมูลลูกค้า

2.3 หน้าแก้ไขข้อมูลลูกค้า

หน้าแรก	ข่าวสาร	สินค้า	วิธีสั่งซื้อสินค้า	ติดต่อเรา
-------------------------	-------------------------	------------------------	------------------------------------	---------------------------

คุณ : นฤเบศ
สถานะ : ลูกค้า
การใช้งาน : ใช้งานได้

เมนู

[ข้อมูลลูกค้า](#)
[ใบสั่งซื้อ](#)
[ออกจากระบบ](#)

แก้ไขข้อมูลลูกค้า

ชื่อ :

นามสกุล :

ที่อยู่ :

เบอร์โทร :

อีเมล :

ภาพที่ ข.11 หน้าแก้ไขข้อมูลลูกค้า

2.4 หน้าแก้ไขรหัสผ่าน

หน้าแรก	ข่าวสาร	สินค้า	วิธีสั่งซื้อสินค้า	ติดต่อเรา
-------------------------	-------------------------	------------------------	------------------------------------	---------------------------

คุณ : นฤเบศ
สถานะ : ลูกค้า
การใช้งาน : ใช้งานได้

เมนู

[ข้อมูลลูกค้า](#)
[ใบสั่งซื้อ](#)
[ออกจากระบบ](#)

แก้ไขรหัสผ่านใหม่

รหัสผ่านเก่า :

รหัสผ่านใหม่ :

ยืนยันรหัสผ่านใหม่อีกครั้ง :

ภาพที่ ข.12 หน้าแก้ไขรหัสผ่าน

2.5 หน้าสินค้าแสดงรายการสินค้า

อร่อยนุ่มลิ้น ไม่มีสารกันรา



พานเบเกอรี่
Phanbakery
Tel. 044-625515
34/34 ซ.คำสอน ถ.ธานี อ.เมือง จ.บุรีรัมย์

หน้าแรก
ข่าวสาร
สินค้า
วิธีสั่งซื้อสินค้า
ติดต่อเรา

ชื่อผู้ใช้





รหัสผ่าน

เข้าสู่ระบบ

ลืมรหัสผ่าน
สมัครสมาชิก

สินค้า

ขนม

			
ขนมโรลผลไม้ ราคา : 20 บาท	ขนมโรลช็อกโกแลต ราคา : 20 บาท	ขนมโรลส้ม ราคา : 20 บาท	ขนมโรลกาแฟ ราคา : 20 บาท

ภาพที่ ข.13 หน้าสินค้า

2.6 หน้ารายละเอียดสินค้าสามารถสั่งซื้อสินค้าได้ การสั่งซื้อของลูกค้าที่เป็นสมาชิกผู้ดูแลระบบ จะเรียกว่าเป็นการสั่งซื้อออนไลน์

คุณ : นกเบศ
สถานะ : ลูกค้า
การใช้งาน : ใช้งานได้

เมนู
[ขอมูลลูกค้า](#)
[ใบสั่งซื้อ](#)
[ออกจากระบบ](#)

รายละเอียดสินค้า

ชื่อ : ขนมโรลผลไม้

ประเภท : ขนม



ราคา : 20 บาท

จำนวนสินค้าในสต็อก : 70

กรอกจำนวน

ราคารวม : 20

สั่งซื้อสินค้า
กลับ

ภาพที่ ข.14 หน้ารายละเอียดสินค้า

2.7 หน้าใบสั่งซื้อสินค้าของลูกค้าหลังจากสั่งซื้อสินค้าจะได้ใบสั่งซื้อสินค้าใบสั่งซื้อของลูกค้าที่เป็นสมาชิกผู้ดูแลระบบจะเรียกว่าใบสั่งซื้อออนไลน์

ใบสั่งซื้อ							
ลำดับ	รหัสใบสั่งซื้อ	วันที่	กำหนดวันมารับสินค้าไม่เกินวันที่	ราคารวม	การจ่ายเงิน	สถานะ	
1	30	14 ธ.ค. 2560	ยังไม่มีการระบุ	720 บาท	ยังไม่จ่ายเงิน	รอลูกค้ามาจ่ายเงินที่ร้าน	
2	29	14 ธ.ค. 2560	ยังไม่มีการระบุ	720 บาท	จ่ายเงินทั้งหมดแล้ว	ระหว่างทำ	
3	28	14 ธ.ค. 2560	15 ธ.ค. 2560	540 บาท	จ่ายเงินทั้งหมดแล้ว	ลูกค้ามารับสินค้าไม่ตรงตามกำหนด	
4	27	14 ธ.ค.	22 ธ.ค. 2560	200	จ่ายเงินทั้งหมด	ลูกค้ามารับสินค้าไม่ตรงตาม	

ภาพที่ ข.15 หน้าใบสั่งซื้อสินค้าของลูกค้า

2.8 หน้ารายละเอียดใบสั่งซื้อวิธีเข้าดูคูปั่มรหัสใบสั่งซื้อที่ต้องการดูจะมีข้อมูลต่างๆเกี่ยวกับใบสั่งซื้อและรายการสินค้าต่างๆที่สั่งซื้อ สามารถยกเลิกสินค้าที่ไม่ต้องออกได้

รายละเอียดใบสั่งซื้อ							
<p>คุณ : นฤเบศ สถานะ : ลูกค้า การใช้งาน : ใช้งานได้</p> <p>เมนู ข้อมูลลูกค้า ใบสั่งซื้อ ออกจากระบบ</p>				<p>ใบสั่งซื้อ</p> <p>ร้านพานเบเกอร์</p> <p>เบอร์โทรติดต่อร้าน : 044-625515</p> <p>ที่อยู่ร้าน : 34/34 ซ.คำสอน ถ.ธานี อ.เมือง จ.เมือง</p> <p>ชื่อลูกค้า : นฤเบศ ดิโดย</p> <p>อีเมล : narubas1@gmail.com</p> <p>เบอร์โทรติดต่อลูกค้า : 0123489798</p> <p>ที่อยู่ลูกค้า : 188/2 ต.หมเห็ด อ.เมือง จ.บุรีรัมย์</p>			
<p>รายละเอียดใบสั่งซื้อ</p> <p>วันที่ : 14 ธ.ค. 2560 เวลา : 21:54:18</p> <p>รหัสใบสั่งซื้อ : 30 ราคารวม : 720 บาท</p> <p>ลูกค้าเลือกวิธีการชำระเงิน : จ่ายเงินที่ร้าน</p> <p>สถานะการจ่ายเงิน : ยังไม่จ่ายเงิน</p> <p>หลักฐานการโอนเงิน : ไม่สามารถบอกได้เพราะยังไม่จ่ายเงิน</p> <p>สถานะใบสั่งซื้อ : รอลูกค้ามาจ่ายเงินที่ร้าน</p> <p>ปมต่างๆเกี่ยวกับสถานะใบสั่งซื้อ : ไม่มี</p> <p>กำหนดวันมารับสินค้าไม่เกินวันที่ : ยังไม่มีการระบุ</p>							
ลำดับ	ชื่อสินค้า	รูปสินค้า	ประเภท	ปอนด์	จำนวน	ราคาต่อหน่วย	ราคารวม
							

ภาพที่ ข.16 หน้ารายละเอียดใบสั่งซื้อ

3. ส่วนของผู้ดูแลระบบ

3.1 หน้าแรกเมื่อผู้ดูแลระบบเข้าสู่ระบบ



ภาพที่ ข.17 หน้าแรกของผู้ดูแลระบบ

3.2 หน้าข้อมูลผู้ดูแลระบบมีปุ่มแก้ไขข้อมูลและแก้ไขรหัสผ่าน

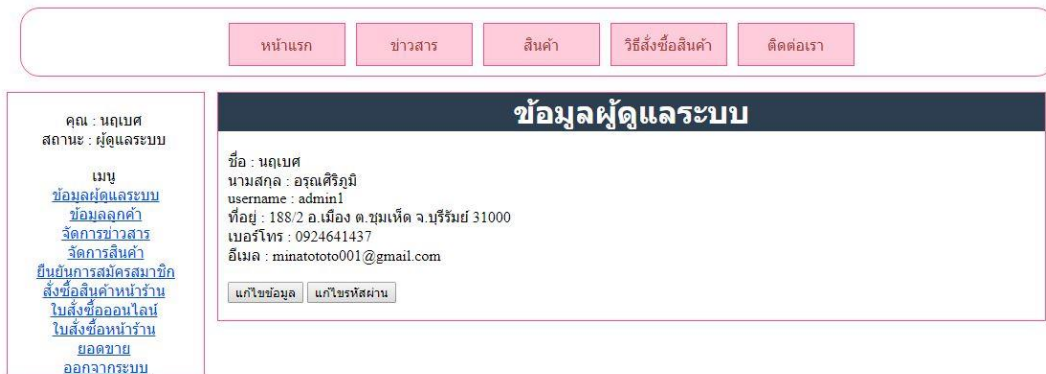

ภาพที่ ข.18 หน้าข้อมูลผู้ดูแลระบบ

3.3 หน้าแก้ไขข้อมูลผู้ดูแลระบบ

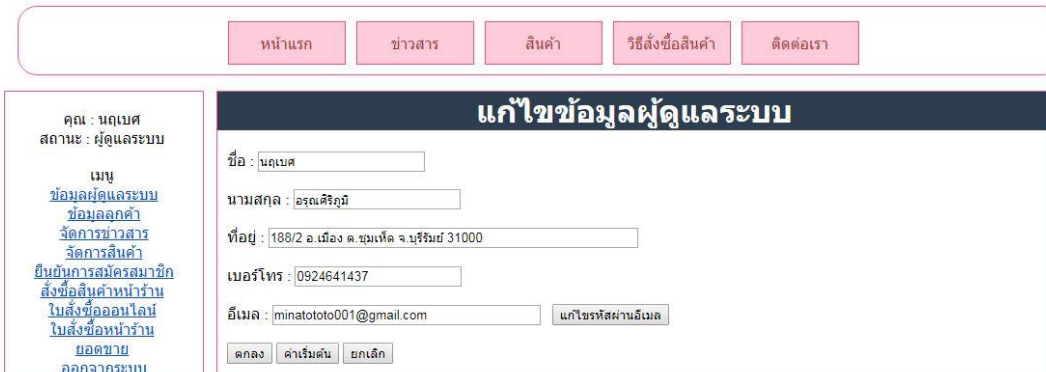

ภาพที่ ข.19 หน้าแก้ไขข้อมูลผู้ดูแลระบบ

3.4 หน้าแก้ไขรหัสผ่านผู้ดูแลระบบ

หน้าแรก
ข่าวสาร
สินค้า
วิธีสั่งซื้อสินค้า
ติดต่อเรา

คุณ : นฤเบศ
สถานะ : ผู้ดูแลระบบ

เมนู

- [ข้อมูลผู้ดูแลระบบ](#)
- [ข้อมูลลูกค้า](#)
- [จัดการข่าวสาร](#)
- [จัดการสินค้า](#)
- [ยืนยันการสมัครสมาชิก](#)
- [ส่งอีเมลล์ค้นหาหน้าร้าน](#)
- [ใบสั่งซื้อออนไลน์](#)
- [ใบสั่งซื้อหน้าร้าน](#)
- [ยอดขาย](#)
- [ออกจากระบบ](#)

แก้ไขรหัสผ่านใหม่

รหัสผ่านเก่า :

รหัสผ่านใหม่ :

ยืนยันรหัสผ่านใหม่อีกครั้ง :

ภาพที่ ข.20 หน้าแก้ไขรหัสผ่านผู้ดูแลระบบ

3.5 หน้าข้อมูลลูกค้า

หน้าแรก
ข่าวสาร
สินค้า
วิธีสั่งซื้อสินค้า
ติดต่อเรา

คุณ : นฤเบศ
สถานะ : ผู้ดูแลระบบ

เมนู

- [ข้อมูลผู้ดูแลระบบ](#)
- [ข้อมูลลูกค้า](#)
- [จัดการข่าวสาร](#)
- [จัดการสินค้า](#)
- [ยืนยันการสมัครสมาชิก](#)
- [ส่งอีเมลล์ค้นหาหน้าร้าน](#)
- [ใบสั่งซื้อออนไลน์](#)
- [ใบสั่งซื้อหน้าร้าน](#)
- [ยอดขาย](#)
- [ออกจากระบบ](#)

ข้อมูลลูกค้า

ค้นหาข้อมูล

ลำดับ	รหัสลูกค้า	ชื่อผู้ใช้	ชื่อ - นามสกุล	ประเภทลูกค้า
1	1	narubas1	นฤเบศ คโดย	ออนไลน์
2	2	narubas2	นฤเบศ คโดย	ออนไลน์
3	3	narubas3	คำไรคร่า รัรไโดนรรน	ออนไลน์

ภาพที่ ข.21 หน้าข้อมูลลูกค้า

3.6 หน้าจัดการข่าวสาร จะมีปุ่มเพิ่มข่าวสาร ปุ่มแก้ไขข้อมูล ปุ่มลบ และเมื่อกดเข้าไปที่ชื่อหัวข้อเรื่องจะเป็นหน้ารายละเอียดข่าวสาร

ลำดับ	หัวข้อเรื่อง	วันที่	เวลา	แก้ไข	ลบ
1	ปิดร้านวันใหม่ 3 วัน	13 พ.ย. 2560	22:58:21	แก้ไข	ลบ
2	เตรียมนำใหม่ต้อนรับปีใหม่	13 พ.ย. 2560	22:59:45	แก้ไข	ลบ
3	โปรโมชัน	13 พ.ย. 2560	23:01:19	แก้ไข	ลบ
4	ปิดร้านวันสงกรานต์	8 ธ.ค. 2560	15:10:52	แก้ไข	ลบ

ภาพที่ ข.22 หน้าจัดการข่าวสาร

3.7 หน้าเพิ่มข่าวสาร

หัวข้อ

เนื้อหาข่าว

ภาพที่ ข.23 หน้าเพิ่มข่าวสาร

3.8 หน้ารายละเอียดข่าวสาร จะมีปุ่มแก้ไขและปุ่มลบ



ภาพที่ ข.24 หน้ารายละเอียดข่าวสาร

3.9 หน้าแก้ไขข่าวสาร



ภาพที่ ข.25 หน้าแก้ไขข่าวสาร

3.10 หน้าจัดการสินค้า จะมีปุ่มเพิ่มสินค้า ปุ่มแก้ไขข้อมูล ปุ่มลบ และเมื่อกดเข้าไปที่ชื่อหัวเรื่อง จะเป็นหน้ารายละเอียดสินค้า



ลำดับ	ชื่อสินค้า	ประเภท	แก้ไข	ลบ
1	แยมโรลผลไม้	ขนม	แก้ไข	ลบ
2	แยมโรลวนิลาลูกเกด	ขนม	แก้ไข	ลบ
3	แยมโรลส้ม	ขนม	แก้ไข	ลบ

ภาพที่ ข.26 หน้าจัดการสินค้า

3.11 หน้าเพิ่มสินค้า

หน้าแรก	ข่าวสาร	สินค้า	วิธีสั่งซื้อสินค้า	ติดต่อเรา
---------	---------	--------	--------------------	-----------

คุณ : นฤเบศ
สถานะ : ผู้ดูแลระบบ

เมนู
[ข้อมูลผู้ดูแลระบบ](#)
[ข้อมูลลูกค้า](#)
[จัดการข่าวสาร](#)
[จัดการสินค้า](#)
[ยืนยันการสมัครสมาชิก](#)
[สั่งซื้อสินค้าหน้าร้าน](#)
[ใบสั่งซื้อออนไลน์](#)
[ใบสั่งซื้อหน้าร้าน](#)
[ยอดขาย](#)
[ออกจากระบบ](#)

เพิ่มสินค้า

ชื่อ

ประเภท

อัพโหลดภาพ ไม่ได้เลือกไฟล์ใด

ราคา บาท

จำนวนสินค้าในสต็อก

รายละเอียด

ภาพที่ ข.27 หน้าเพิ่มสินค้า

3.12 หน้ารายละเอียดสินค้า จะมีปุ่มแก้ไขและปุ่มลบ

หน้าแรก	ข่าวสาร	สินค้า	วิธีสั่งซื้อสินค้า	ติดต่อเรา
---------	---------	--------	--------------------	-----------

คุณ : นฤเบศ
สถานะ : ผู้ดูแลระบบ

เมนู
[ข้อมูลผู้ดูแลระบบ](#)
[ข้อมูลลูกค้า](#)
[จัดการข่าวสาร](#)
[จัดการสินค้า](#)
[ยืนยันการสมัครสมาชิก](#)
[สั่งซื้อสินค้าหน้าร้าน](#)
[ใบสั่งซื้อออนไลน์](#)
[ใบสั่งซื้อหน้าร้าน](#)
[ยอดขาย](#)
[ออกจากระบบ](#)

รายละเอียดสินค้า

ชื่อสินค้า : แยมโรลผลไม้

ประเภท : ขนม



ราคา : 20 บาท

สต็อกสินค้า

ภาพที่ ข.28 หน้ารายละเอียดสินค้า

3.13 หน้าแก้ไขข้อมูลสินค้า

หน้าแรก
ข่าวสาร
สินค้า
วิธีสั่งซื้อสินค้า
ติดต่อเรา

คุณ : นฤเบศ
สถานะ : ผู้ดูแลระบบ

เมนู

[ข้อมูลผู้ดูแลระบบ](#)

[ข้อมูลลูกค้า](#)

[จัดการข่าวสาร](#)

[จัดการสินค้า](#)

[ยืนยันการสมัครสมาชิก](#)

[สั่งซื้อสินค้าหน้าร้าน](#)

[ใบสั่งซื้อออนไลน์](#)

[ใบสั่งซื้อหน้าร้าน](#)

[ยอดขาย](#)

[ออกจากรบบ](#)

แก้ไขข้อมูลสินค้า

ชื่อสินค้า :

ประเภท : ขนม

รูปภาพปัจจุบัน



อัปโหลดภาพใหม่

ราคา : 20 บาท

ภาพที่ ข.29 หน้าแก้ไขข้อมูลสินค้า

3.14 หน้าตรวจสอบการสมัครสมาชิก

หน้าแรก
ข่าวสาร
สินค้า
วิธีสั่งซื้อสินค้า
ติดต่อเรา

คุณ : นฤเบศ
สถานะ : ผู้ดูแลระบบ

เมนู

[ข้อมูลผู้ดูแลระบบ](#)

[ข้อมูลลูกค้า](#)

[จัดการข่าวสาร](#)

[จัดการสินค้า](#)

[ยืนยันการสมัครสมาชิก](#)

[สั่งซื้อสินค้าหน้าร้าน](#)

[ใบสั่งซื้อออนไลน์](#)

[ใบสั่งซื้อหน้าร้าน](#)

[ยอดขาย](#)

[ออกจากรบบ](#)

ตรวจสอบการสมัครสมาชิก

เลือกสถานะที่ต้องการแสดง : รอการยืนยัน

ลำดับที่	ชื่อผู้ใช้	ชื่อ	วันที่	เวลา	สถานะ	ยืนยันการสมัคร
1	narubas8	นฤเบศ	12 ส.ค. 2560	15:18:06 น.	รอการยืนยัน	<input type="button" value="ยืนยัน"/>
2	narubas1	นฤเบศ	29 พ.ย. 2560	10:47:13 น.	ยืนยันแล้ว	<input type="button" value="ยกเลิก"/>
3	narubas2	นฤเบศ	1 ม.ค. 2513	10:47:44 น.	ยืนยันแล้ว	<input type="button" value="ยกเลิก"/>
4	narubas3	ต้าไรตต้า	1 ม.ค. 2513	10:48:09 น.	ยืนยันแล้ว	<input type="button" value="ยกเลิก"/>
5	narubas4	fivekeweo	1 ม.ค. 2513	10:48:38 น.	ยืนยันแล้ว	<input type="button" value="ยกเลิก"/>

ภาพที่ ข.30 หน้าตรวจสอบการสมัครสมาชิก

3.15 หน้าสั่งซื้อสินค้าหน้าร้าน เมื่อเลือกสินค้าแล้วจะสามารถแก้ไขข้อมูลลูกค้าที่มาสั่งซื้อได้ และสามารถยกเลิกรายการสินค้าที่ไม่ต้องการออกได้และจะมีช่องให้กรอกเงินที่ลูกค้าจ่ายและจะมีปุ่มยืนยันการสั่งซื้อและมีปุ่มล้างเพื่อยกเลิกการสั่งซื้อ

ภาพที่ ข.31 หน้าสั่งซื้อสินค้าหน้าร้าน

3.16 หน้าใบสั่งซื้อออนไลน์ จะสามารถทำการต่างๆตามสถานะของระบบ

ลำดับ	รหัสใบสั่งซื้อ	username	ชื่อลูกค้า	วันที่	กำหนดวันมารับสินค้าไม่เกินวันที่	ราคารวม	การจ่ายเงิน	สถานะ	ดำเนินการ
1	30	narubas1	นฤเบศ	14 ธ.ค. 2560	ยังไม่มีการรับ	720 บาท		รอลูกค้ามาจ่ายเงินที่ร้าน	จ่ายเงินที่ร้าน
2	29	narubas1	นฤเบศ	14 ธ.ค. 2560	ยังไม่มีการรับ	720 บาท	จ่ายเงินทั้งหมดแล้ว	ระหว่างทำ	เสร็จ

ภาพที่ ข.32 หน้าใบสั่งซื้อออนไลน์

3.17 หน้ารายละเอียดใบสั่งซื้อออนไลน์ วิธีเข้าดูคูปมรหัสใบสั่งซื้อที่ต้องการดูจะมีข้อมูลต่างๆเกี่ยวกับใบสั่งซื้อและรายการสินค้าต่างๆที่สั่งซื้อ สามารถยกเลิกสินค้าที่ไม่ต้องออกได้

หน้าแรก
ข่าวสาร
สินค้า
วิธีสั่งซื้อสินค้า
ติดต่อเรา

คุณ : นฤเบศ
สถานะ : ผู้ดูแลระบบ

เมนู

[ข้อมูลผู้ดูแลระบบ](#)

[ข้อมูลลูกค้า](#)

[จัดการข่าวสาร](#)

[จัดการสินค้า](#)

[ยืนยันการสมัครสมาชิก](#)

[สั่งซื้อสินค้าหน้าร้าน](#)

[ใบสั่งซื้อออนไลน์](#)

[ใบสั่งซื้อหน้าร้าน](#)

[ยอดขาย](#)

[ออกจากระบบ](#)

รายละเอียดใบสั่งซื้อออนไลน์

ใบสั่งซื้อ

ร้านพานเบเกอรี่

เบอร์โทรติดต่อร้าน : 044-625515

ที่อยู่ร้าน : 34/34 ซ. ศาสอน ถ.ธานี อ.เมือง จ.เมือง

ชื่อผู้ใช้ : narubas1

ชื่อลูกค้า : นฤเบศ ดิโดย

อีเมล : narubas1@gmail.com

เบอร์โทรติดต่อลูกค้า : 0123489798

ที่อยู่ลูกค้า : 188/2 ต. ขุมเห็ด อ.เมือง จ.บุรีรัมย์

วันที่ : 14 ธ.ค. 2560 เวลา : 21:54:18

รหัสใบสั่งซื้อ : 30 ราคารวม : 720 บาท

ลูกค้าเลือกวิธีการจ่ายเงินเป็น : จ่ายเงินที่ร้าน

สถานะการจ่ายเงิน : ยังไม่จ่ายเงิน

หลักการโอนเงิน : ไม่สามารถบอกได้เพราะยังไม่จ่ายเงิน

สถานะใบสั่งซื้อ : รอลูกค้ามาจ่ายเงินที่ร้าน

ปุ่มต่างๆเกี่ยวกับสถานะใบสั่งซื้อ : [จ่ายเงินที่ร้าน](#)

กำหนดวันมารับสินค้าไม่เกินวันที่ : ยังไม่มีการระบุ

ภาพที่ ข.33 หน้ารายละเอียดใบสั่งซื้อออนไลน์

3.18 หน้าใบสั่งซื้อหน้าร้าน จะสามารถทำการต่างๆตามสถานะของระบบ

หน้าแรก
ข่าวสาร
สินค้า
วิธีสั่งซื้อสินค้า
ติดต่อเรา

คุณ : นฤเบศ
สถานะ : ผู้ดูแลระบบ

เมนู

[ข้อมูลผู้ดูแลระบบ](#)

[ข้อมูลลูกค้า](#)

[จัดการข่าวสาร](#)

[จัดการสินค้า](#)

[ยืนยันการสมัครสมาชิก](#)

[สั่งซื้อสินค้าหน้าร้าน](#)

[ใบสั่งซื้อออนไลน์](#)

[ใบสั่งซื้อหน้าร้าน](#)

[ยอดขาย](#)

[ออกจากระบบ](#)

ใบสั่งซื้อหน้าร้าน

ค้นหาข้อมูล

ลำดับ	รหัสใบสั่งซื้อ	ชื่อ-นามสกุล	วันที่	กำหนดวันมารับสินค้าไม่เกินวันที่	ราคารวม	การจ่ายเงิน	สถานะ
1	๙	rfevwfwi-หคคคค	14 ธ.ค. 2560	14 ธ.ค. 2560	740 บาท	จ่ายเงินทั้งหมดแล้ว	ลูกค้ามารับสินค้าไม่ตรงตามกำหนด
2	๗	ปลา - กัด	8 ธ.ค. 2560	15 ธ.ค. 2560	840 บาท	จ่ายเงินทั้งหมดแล้ว	รับสินค้าไปแล้ว

ภาพที่ ข.34 หน้าใบสั่งซื้อหน้าร้าน

3.19 หน้ารายละเอียดใบสั่งซื้อหน้าร้านวิธีเข้าดูคูปองรหัสใบสั่งซื้อที่ต้องการดูจะมีข้อมูลต่างๆเกี่ยวกับใบสั่งซื้อและรายการสินค้าต่างๆที่สั่งซื้อ

หน้าแรก
ข่าวสาร
สินค้า
วิธีสั่งซื้อสินค้า
ติดต่อเรา

คุณ : นฤเบศ
สถานะ : ผู้ดูแลระบบ

เมนู
[ข้อมูลผู้ดูแลระบบ](#)
[ข้อมูลลูกค้า](#)
[จัดการข่าวสาร](#)
[จัดการสินค้า](#)
[ยืนยันการสมัครสมาชิก](#)
[สั่งซื้อสินค้าหน้าร้าน](#)
[ใบสั่งซื้อออนไลน์](#)
[ใบสั่งซื้อหน้าร้าน](#)
[ยอดขาย](#)
[ออกจากระบบ](#)

รายละเอียดใบสั่งซื้อหน้าร้าน

ร้านพานเบเกอร์

เบอร์โทรศัพท์ร้าน : 044-625515

ที่อยู่ร้าน : 34/34 ซ.ศาลสอน ถ.ธานี อ.เมือง จ.เมือง

ชื่อลูกค้า : ปลา กัด

อีเมล : narubas400@gmail.com

เบอร์โทรศัพท์ลูกค้า : 0124872187

ที่อยู่ลูกค้า : 123 อ.เมือง ต.ในเมือง จ.บุรีรัมย์

วันที่ : 8 ธ.ค. 2560 เวลา : 15:41:11

รหัสใบสั่งซื้อ : 7 ราคารวม : 840 บาท

สถานะการจ่ายเงิน : จ่ายเงินทั้งหมดแล้ว

สถานะใบสั่งซื้อ : รับสินค้าไปแล้ว

ปิ่นต่างๆเกี่ยวกับสถานะใบสั่งซื้อ : ไม่มี

กำหนดวันมารับสินค้าไม่เกินวันที่ : 15 ธ.ค. 2560

ภาพที่ ข.35 หน้ารายละเอียดใบสั่งซื้อหน้าร้าน

3.20 หน้ายอดขาย จะมียอดขายของขนมและเค้ก และสามารถค้นหายอดขายตามเดือนและปีที่ต้องการได้

หน้าแรก
ข่าวสาร
สินค้า
วิธีสั่งซื้อสินค้า
ติดต่อเรา

คุณ : นฤเบศ
สถานะ : ผู้ดูแลระบบ

เมนู
[ข้อมูลผู้ดูแลระบบ](#)
[ข้อมูลลูกค้า](#)
[จัดการข่าวสาร](#)
[จัดการสินค้า](#)
[ยืนยันการสมัครสมาชิก](#)
[สั่งซื้อสินค้าหน้าร้าน](#)
[ใบสั่งซื้อออนไลน์](#)
[ใบสั่งซื้อหน้าร้าน](#)
[ยอดขาย](#)
[ออกจากระบบ](#)

ยอดขาย

เลือกเดือนและปีที่ต้องการดู : ม.ค. : 2560 ตกลง

ขนม

ลำดับ	ชื่อสินค้า	ประเภท	จำนวน	ราคาต่อหน่วย	จำนวนเงิน
1	แยมโรลผลไม้	ขนม	20	20	400
2	แยมโรลวานิลลาจุกเคด	ขนม	20	20	400

ภาพที่ ข.36 หน้ายอดขาย