

ภาคผนวก ก
อุปกรณ์ในการทดลอง

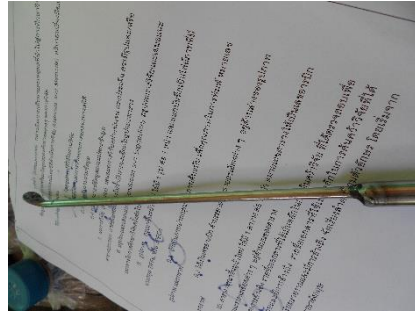

ภาพที่ 1 กะละมัง



ภาพที่ 2 เข็มเขี่ยเชื้อ



ภาพที่ 3 เครื่องวัดอุณหภูมิ



ภาพที่ 4 คอขวดพลาสติก



ภาพที่ 5 ตาชั่ง



ภาพที่ 6 ถ่าน



ภาพที่ 7 ปลั๊กไฟ



ภาพที่ 8 เตาหนึ่งลูกทุ่ง



ภาพที่ 9 ปากกาเคมี



ภาพที่ 10 ฝาจุก

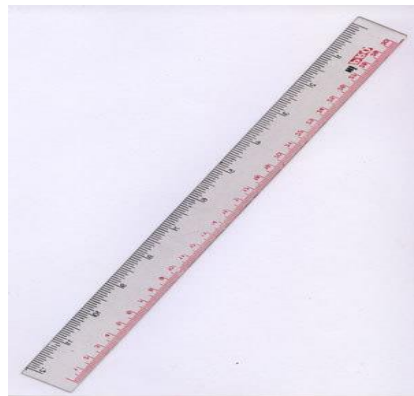

ภาพที่ 11 ไม้ขีด



ภาพที่ 12 ไม้บรรทัด



ภาพที่ 13 ยางยืด



ภาพที่ 14 สำลี



ภาพที่ 15 แอลกอฮอล์

ภาพที่ 16 ถุงพลาสติก



ภาพที่ 17 โรงเรือนเปิดดอก



ภาพที่ 18 โรงเรือนบ่มเชื้อ



ภาพที่ 19 ซีลี้อยเก่า



ภาพที่ 20 ซีลี้อยใหม่



ภาพที่ 21 รำละเอียด



ภาพที่ 22 ดีเกลือ



ภาพที่ 23 ปูนขาว



ภาพที่ 24 น้ำสะอาด



ภาพที่ 25 ยิบซั่ม



ภาพที่ 26 เชื้อเห็ดนางฟ้า